

Schéma de Cohérence Territoriale

CAHORS & SUD DU LOT

1- Rapport de présentation

Partie n°1-a

ANNEXE - ATLAS DES ESPACES AGRICOLES

Dossier approuvé – juin 2018

Monsieur Jean-Marc Vayssouze-Faure
Président,

Vu pour être annexé à la délibération
du Comité Syndical approuvant le SCoT
en date du

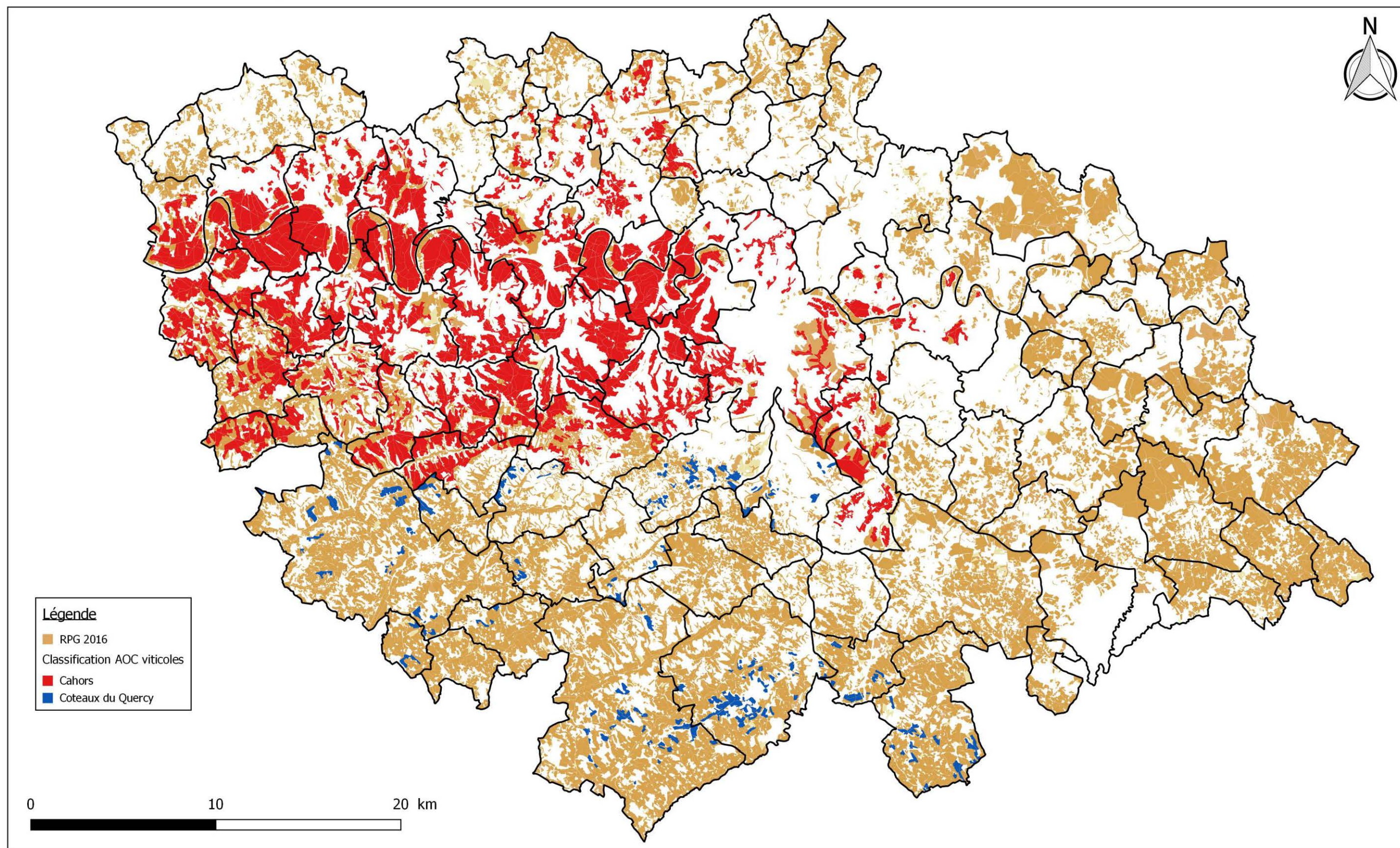

Atlas des espaces agricoles du SCoT de Cahors et du Sud du Lot
Cartes à l'échelle 1:25 000

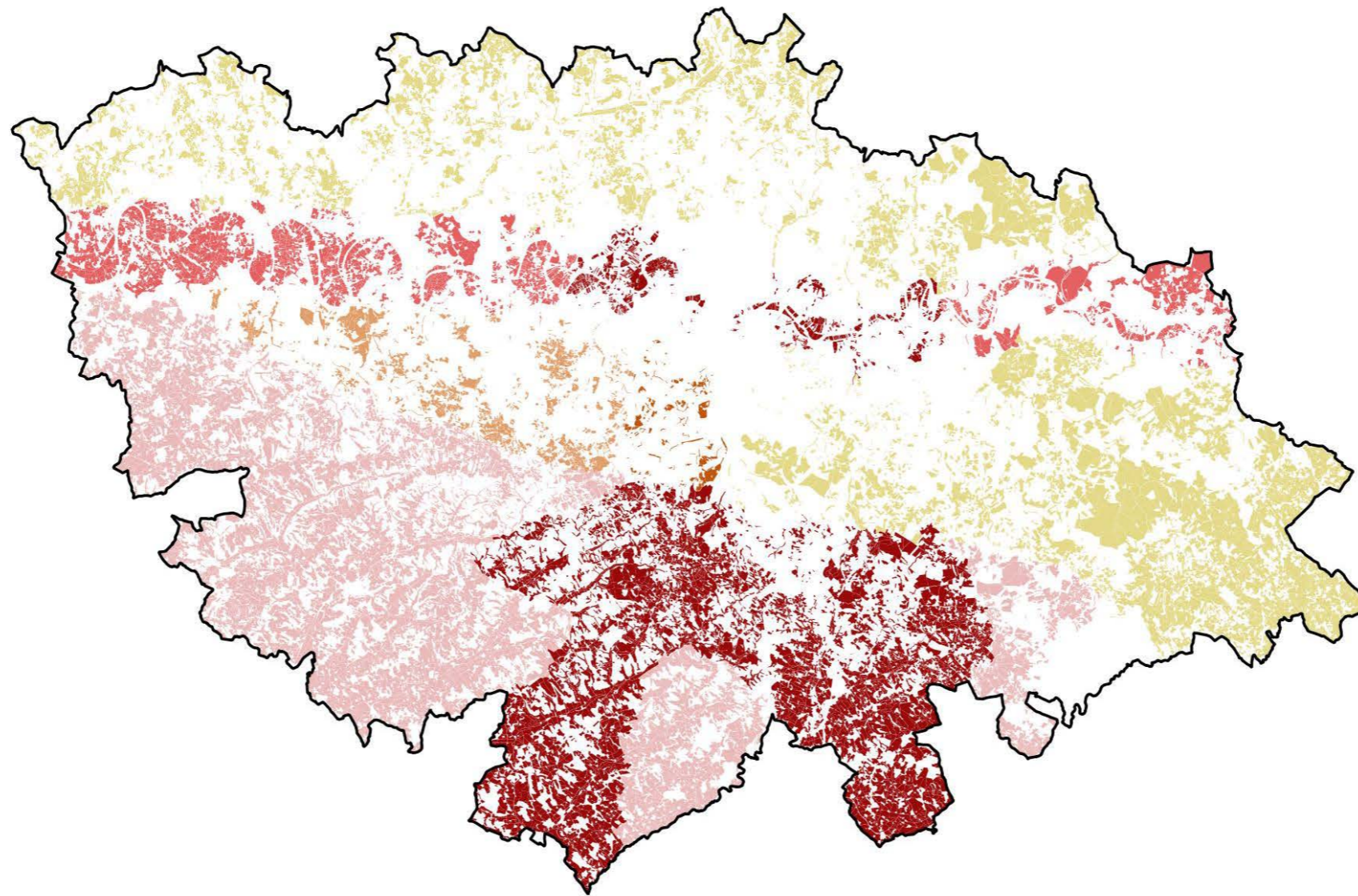

Classification des espaces agricoles du SCoT de Cahors et du Sud du Lot
 - Index des planches -

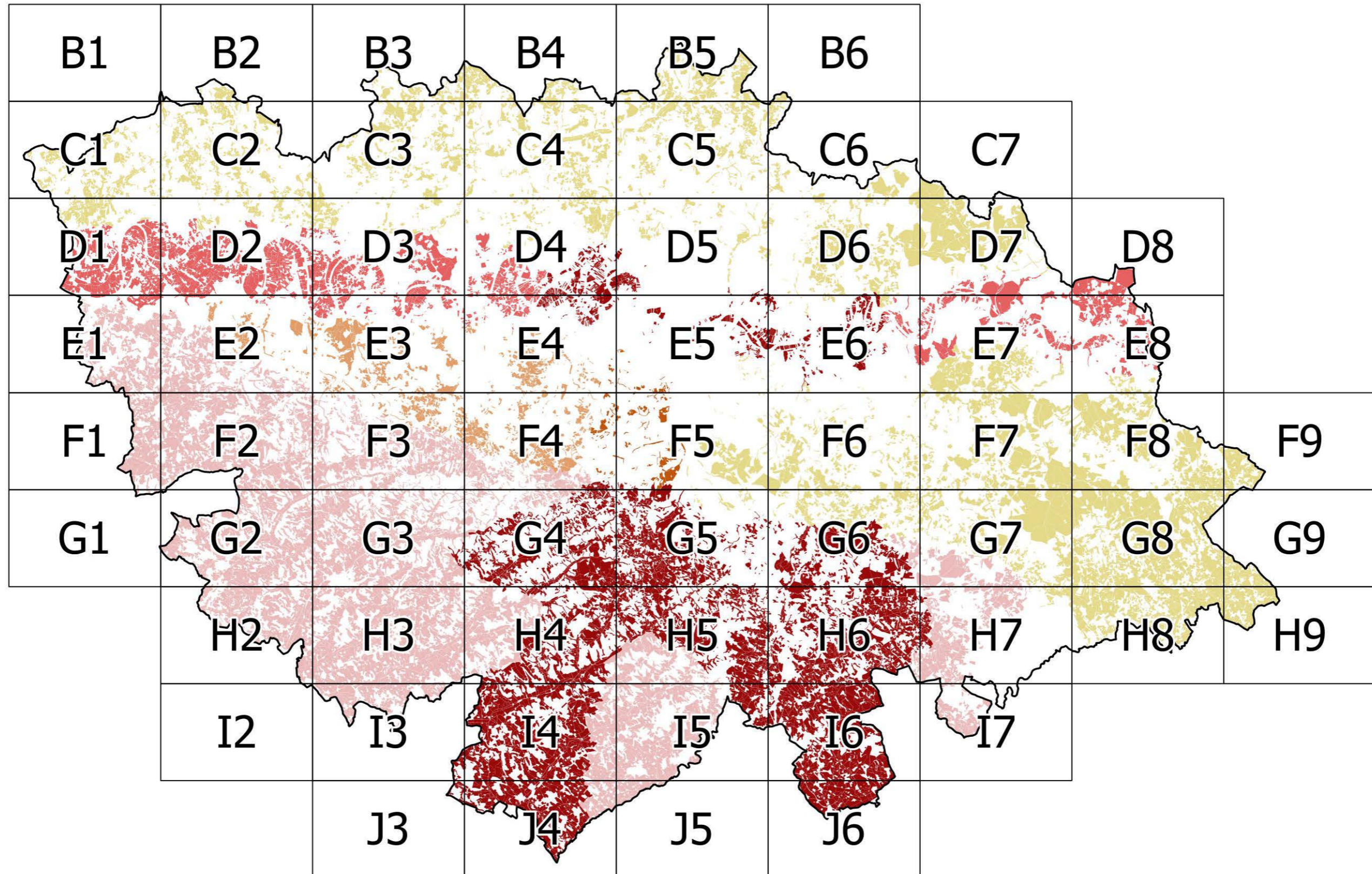

Répartition des planches utilisées pour la représentation des cartes à l'échelle 1:25 000



Planche B1
1:25 000



- Légende**
- Classification des espaces agricoles
- Terres à moins bon potentiel agricole, peu d'investissement à la parcelle, potentialités agronomiques des sols plus faibles, valorisés par des orientations technico-économiques adaptées.
 - Espaces d'intérêts agro-économiques intermédiaire.
 - Espaces d'intérêts agro-économiques intermédiaire sur lesquels la pression urbaine se fait ressentir.
 - Espaces d'intérêts agro-économiques importants.
 - Espaces d'intérêts agro-économiques sur lesquels la pression urbaine se fait ressentir.
 - Espaces d'intérêts agro-économiques mais soumis à une pression urbaine forte.

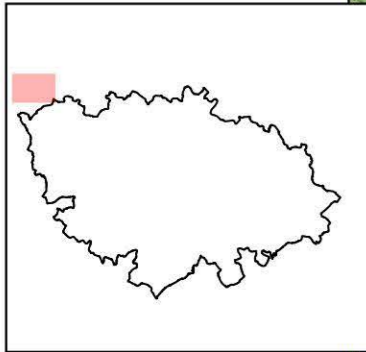
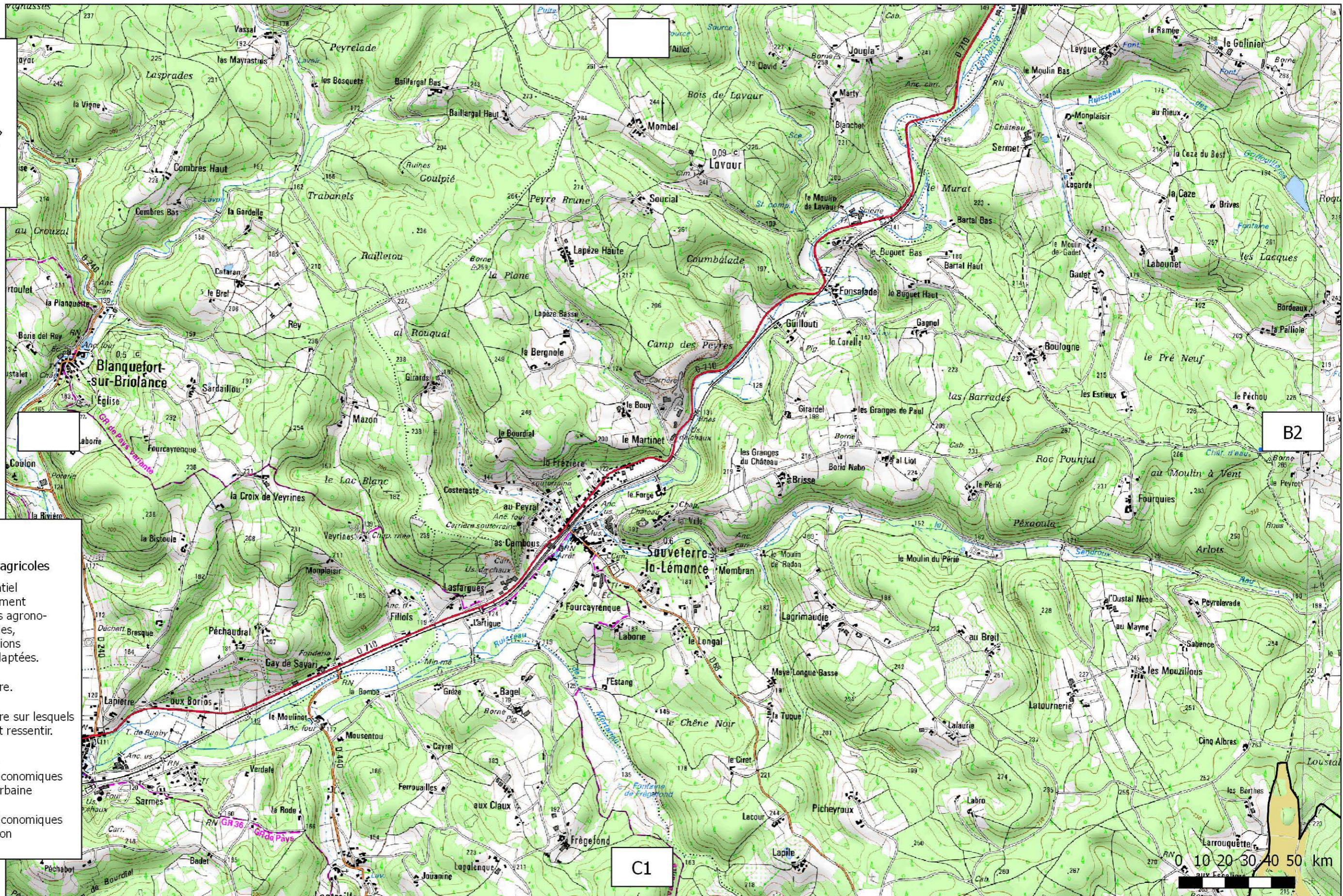

Planche B2
1:25 000

B1

B3

Légende

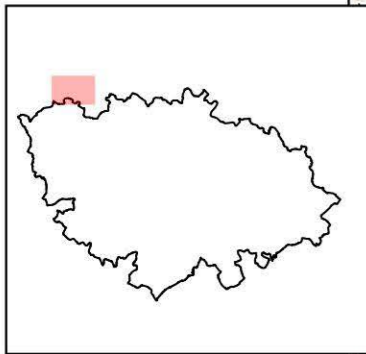
Classification des espaces agricoles

- Terres à moins bon potentiel agricole, peu d'investissement à la parcelle, potentialités agronomiques des sols plus faibles, valorisés par des orientations technico-économiques adaptées.
- Espaces d'intérêts agro-économiques intermédiaire.
- Espaces d'intérêts agro-économiques intermédiaire sur lesquels la pression urbaine se fait ressentir.
- Espaces d'intérêts agro-économiques importants.
- Espaces d'intérêts agro-économiques sur lesquels la pression urbaine se fait ressentir.
- Espaces d'intérêts agro-économiques mais soumis à une pression urbaine forte.

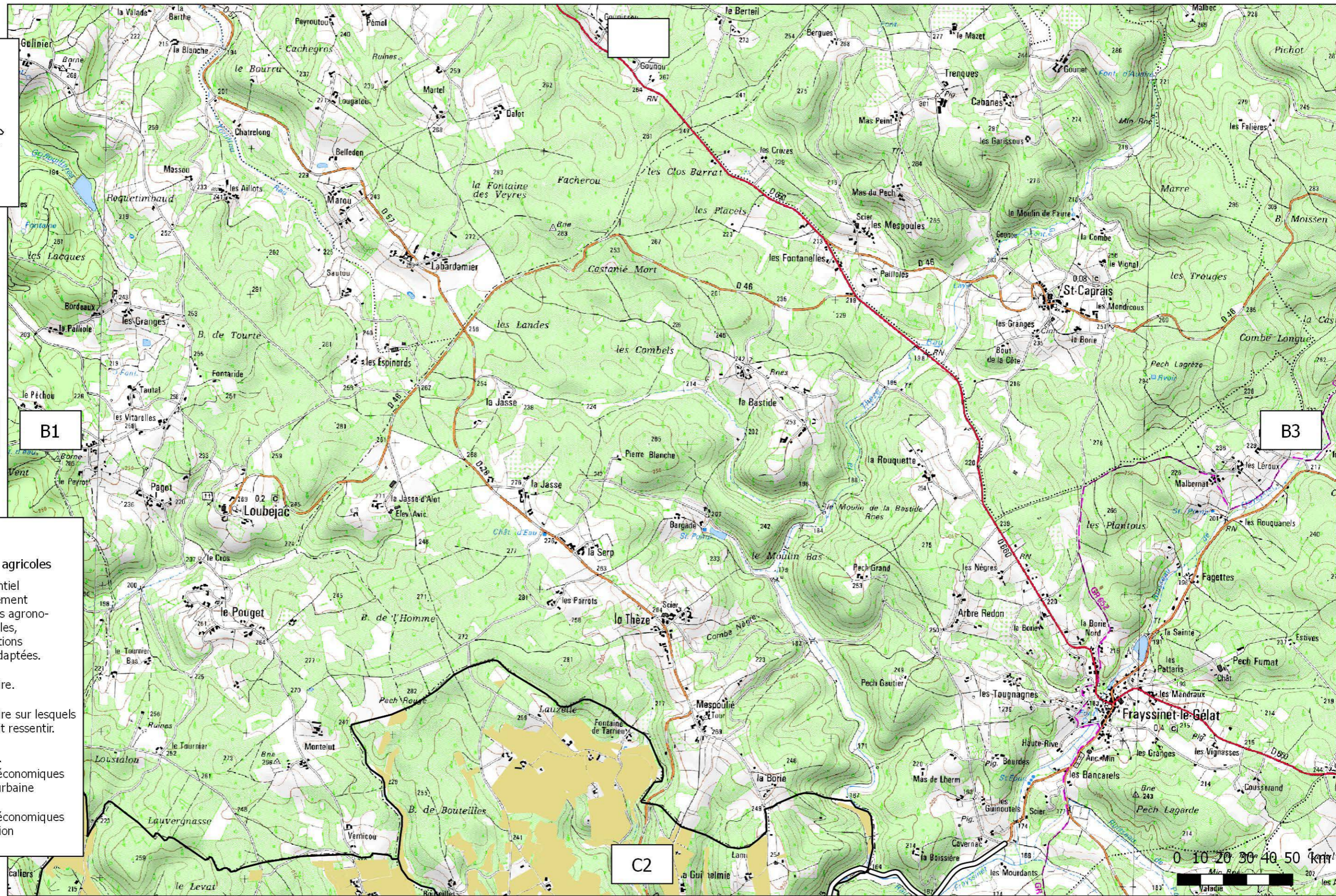

C2





Planche B3
1:25 000

B2

B4

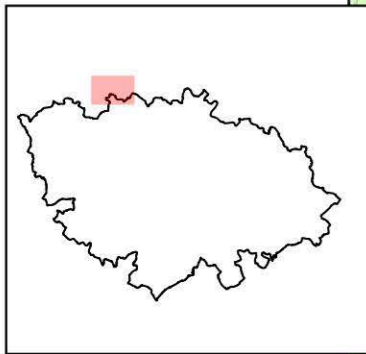
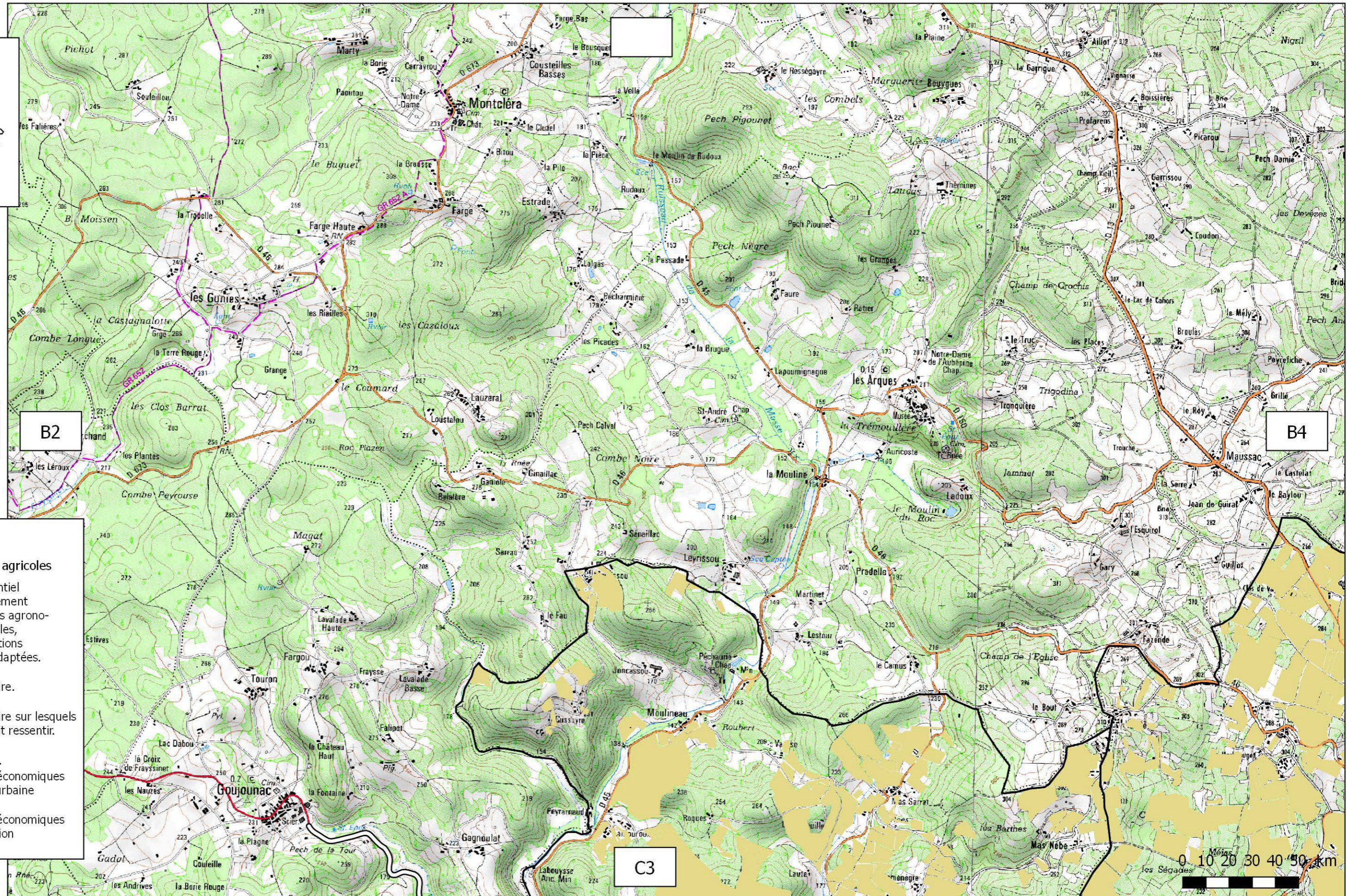

Légende

Classification des espaces agricoles

- Terres à moins bon potentiel agricole, peu d'investissement à la parcelle, potentialités agronomiques des sols plus faibles, valorisés par des orientations technico-économiques adaptées.
- Espaces d'intérêts agro-économiques intermédiaire.
- Espaces d'intérêts agro-économiques intermédiaire sur lesquels la pression urbaine se fait ressentir.
- Espaces d'intérêts agro-économiques importants.
- Espaces d'intérêts agro-économiques sur lesquels la pression urbaine se fait ressentir.
- Espaces d'intérêts agro-économiques mais soumis à une pression urbaine forte.

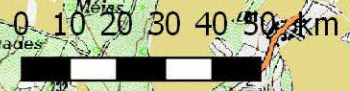



Planche B4
1:25 000



- Légende**
- Classification des espaces agricoles**
- Terres à moins bon potentiel agricole, peu d'investissement à la parcelle, potentialités agronomiques des sols plus faibles, valorisés par des orientations technico-économiques adaptées.
 - Espaces d'intérêts agro-économiques intermédiaire.
 - Espaces d'intérêts agro-économiques intermédiaire sur lesquels la pression urbaine se fait ressentir.
 - Espaces d'intérêts agro-économiques importants.
 - Espaces d'intérêts agro-économiques sur lesquels la pression urbaine se fait ressentir.
 - Espaces d'intérêts agro-économiques mais soumis à une pression urbaine forte.

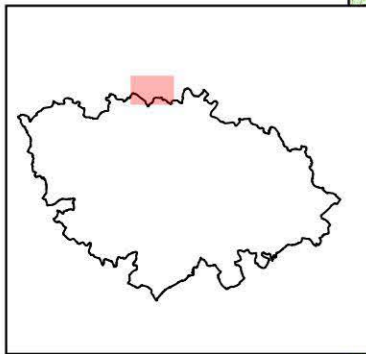
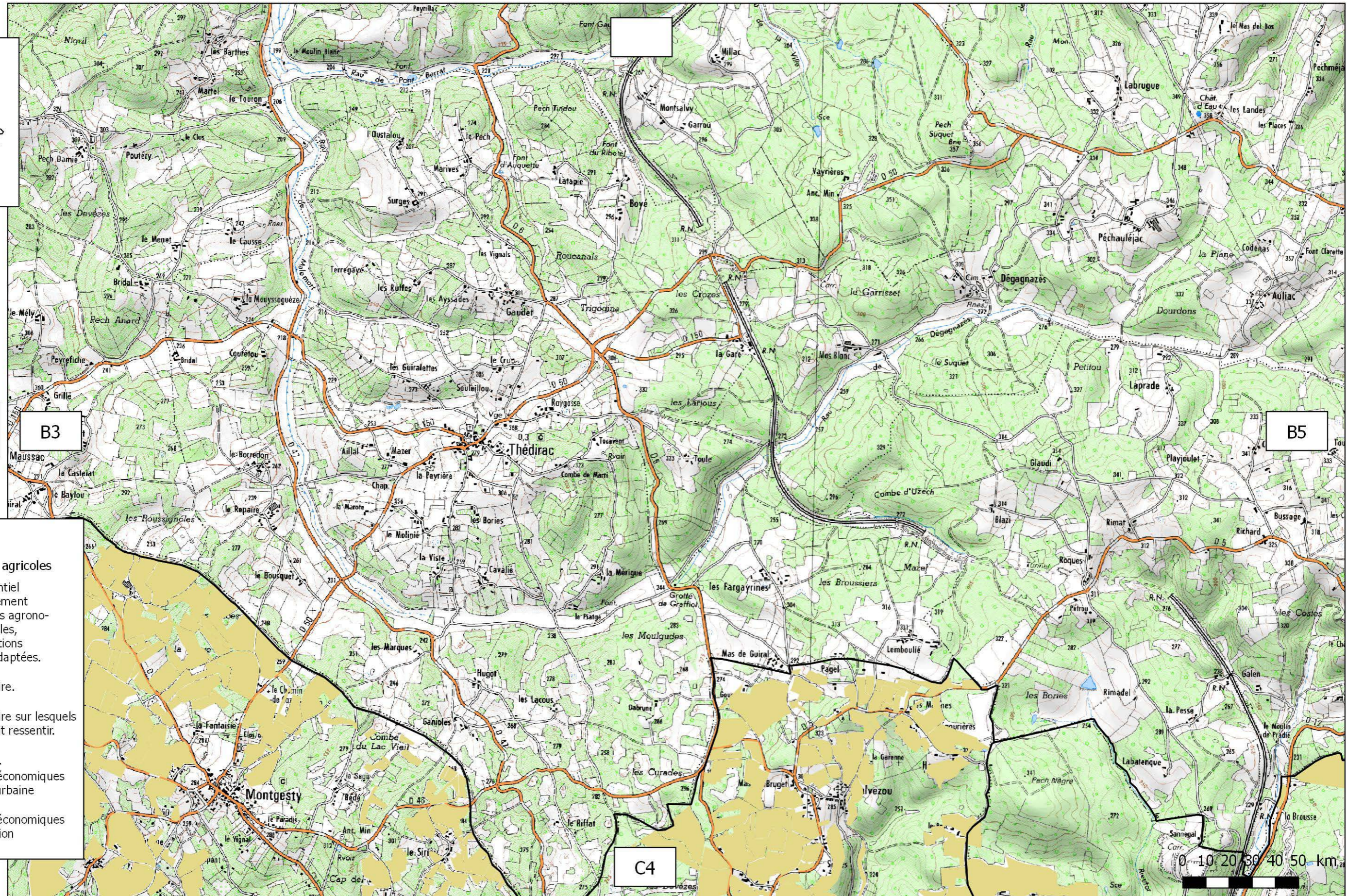

Planche B5
1:25 000

B4

B6

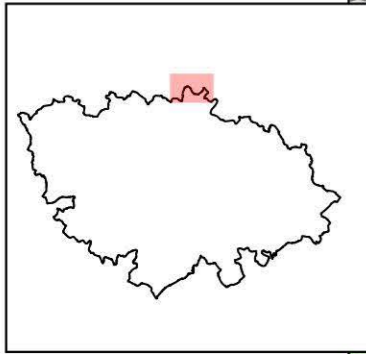
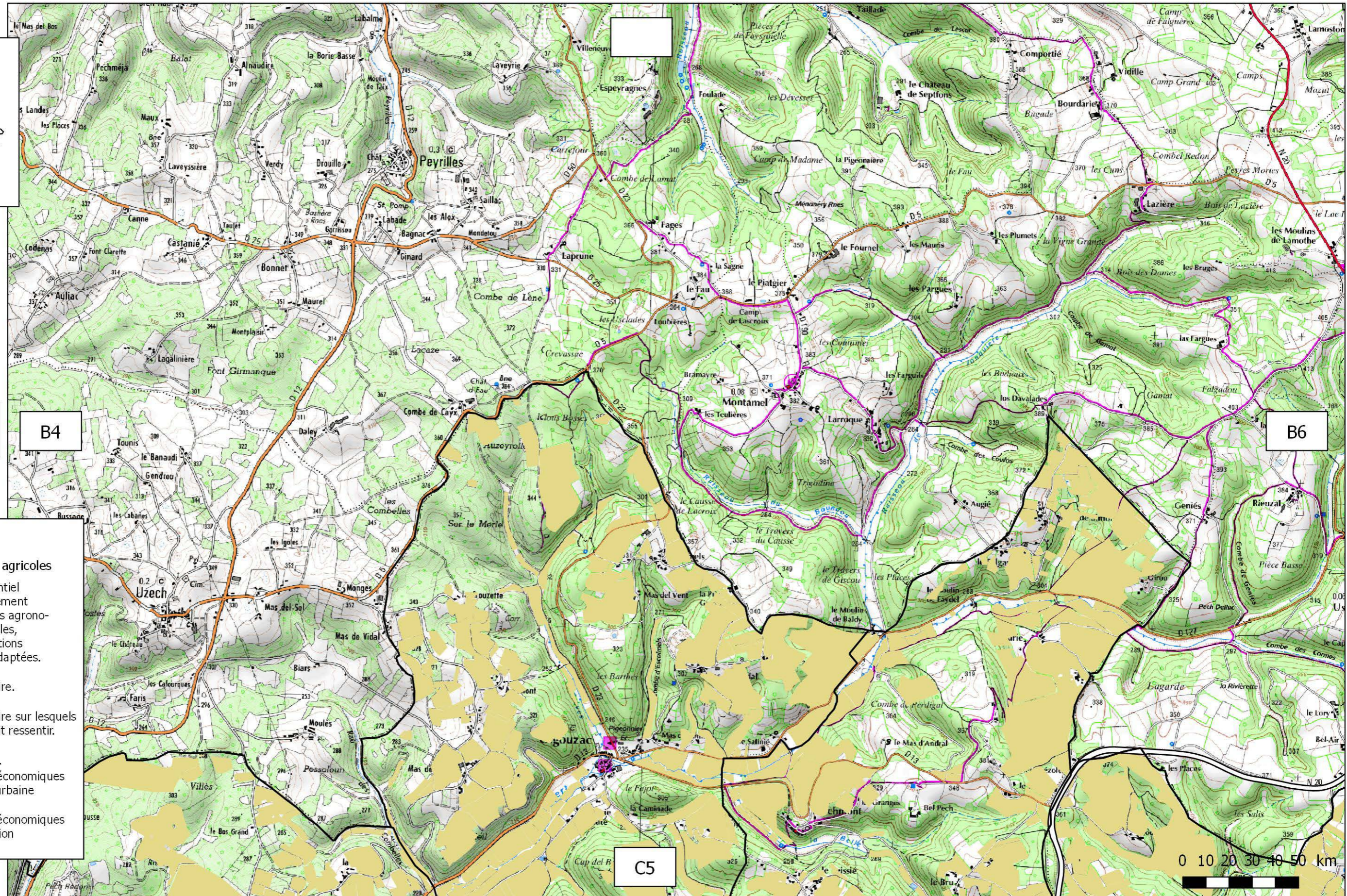

Légende

Classification des espaces agricoles

- Terres à moins bon potentiel agricole, peu d'investissement à la parcelle, potentialités agronomiques des sols plus faibles, valorisés par des orientations technico-économiques adaptées.
- Espaces d'intérêts agro-économiques intermédiaire.
- Espaces d'intérêts agro-économiques intermédiaire sur lesquels la pression urbaine se fait ressentir.
- Espaces d'intérêts agro-économiques importants.
- Espaces d'intérêts agro-économiques sur lesquels la pression urbaine se fait ressentir.
- Espaces d'intérêts agro-économiques mais soumis à une pression urbaine forte.

C5

0 10 20 30 40 50 km



Planche B6
1:25 000

B5

B7

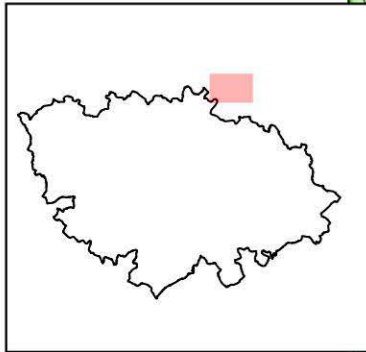
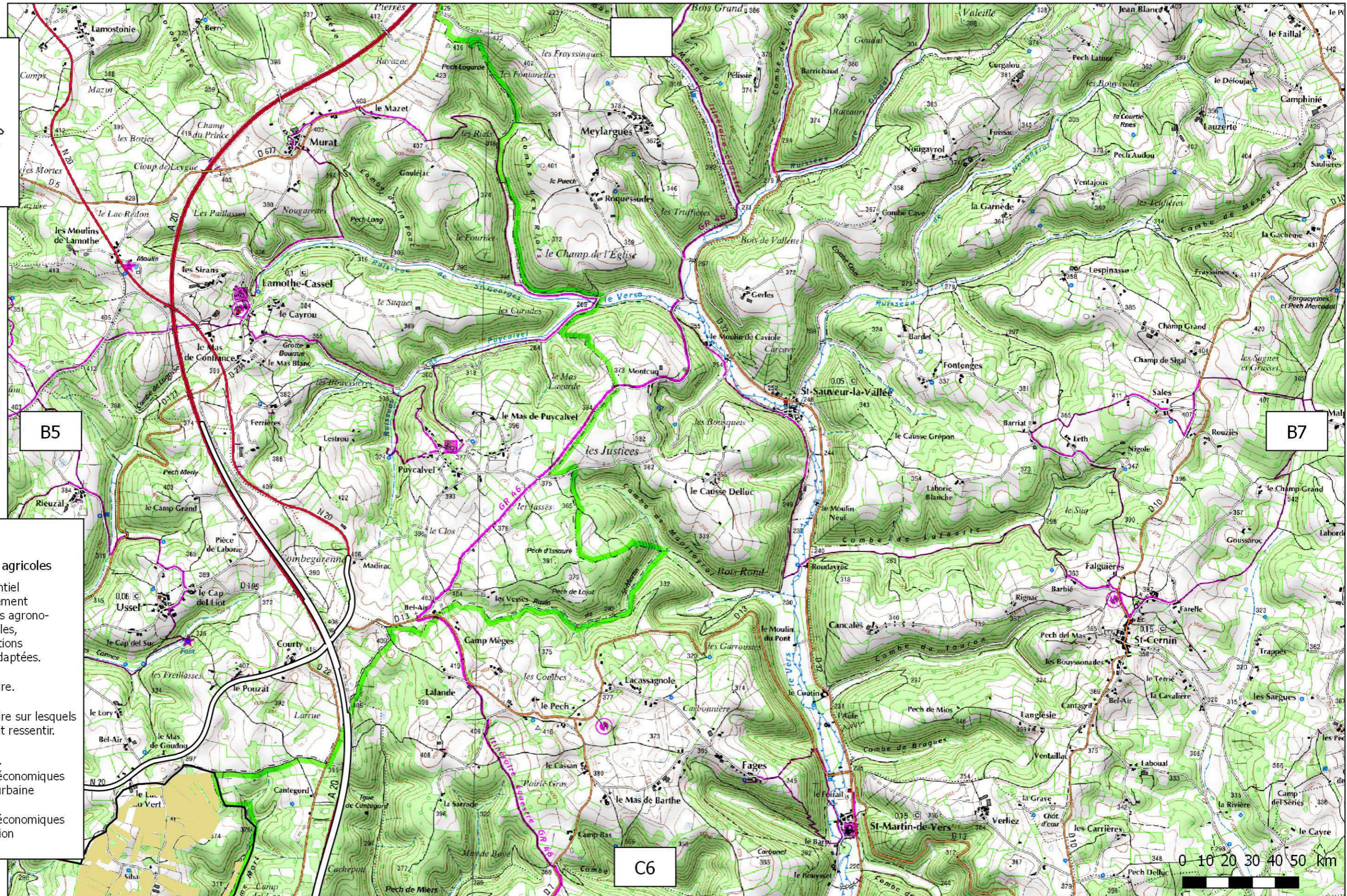

Légende

Classification des espaces agricoles

- Terres à moins bon potentiel agricole, peu d'investissement à la parcelle, potentialités agronomiques des sols plus faibles, valorisés par des orientations technico-économiques adaptées.
- Espaces d'intérêts agro-économiques intermédiaire.
- Espaces d'intérêts agro-économiques intermédiaire sur lesquels la pression urbaine se fait ressentir.
- Espaces d'intérêts agro-économiques importants.
- Espaces d'intérêts agro-économiques sur lesquels la pression urbaine se fait ressentir.
- Espaces d'intérêts agro-économiques mais soumis à une pression urbaine forte.



Planche C1
1:25 000

- Légende**
- Classification des espaces agricoles**
- Terres à moins bon potentiel agricole, peu d'investissement à la parcelle, potentialités agronomiques des sols plus faibles, valorisés par des orientations technico-économiques adaptées.
 - Espaces d'intérêts agro-économiques intermédiaire.
 - Espaces d'intérêts agro-économiques intermédiaire sur lesquels la pression urbaine se fait ressentir.
 - Espaces d'intérêts agro-économiques importants.
 - Espaces d'intérêts agro-économiques sur lesquels la pression urbaine se fait ressentir.
 - Espaces d'intérêts agro-économiques mais soumis à une pression urbaine forte.

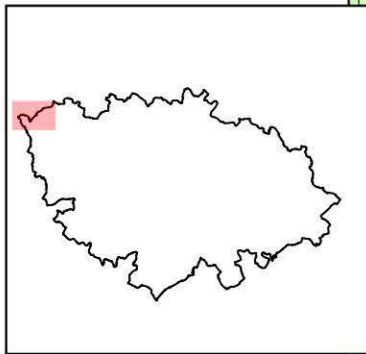
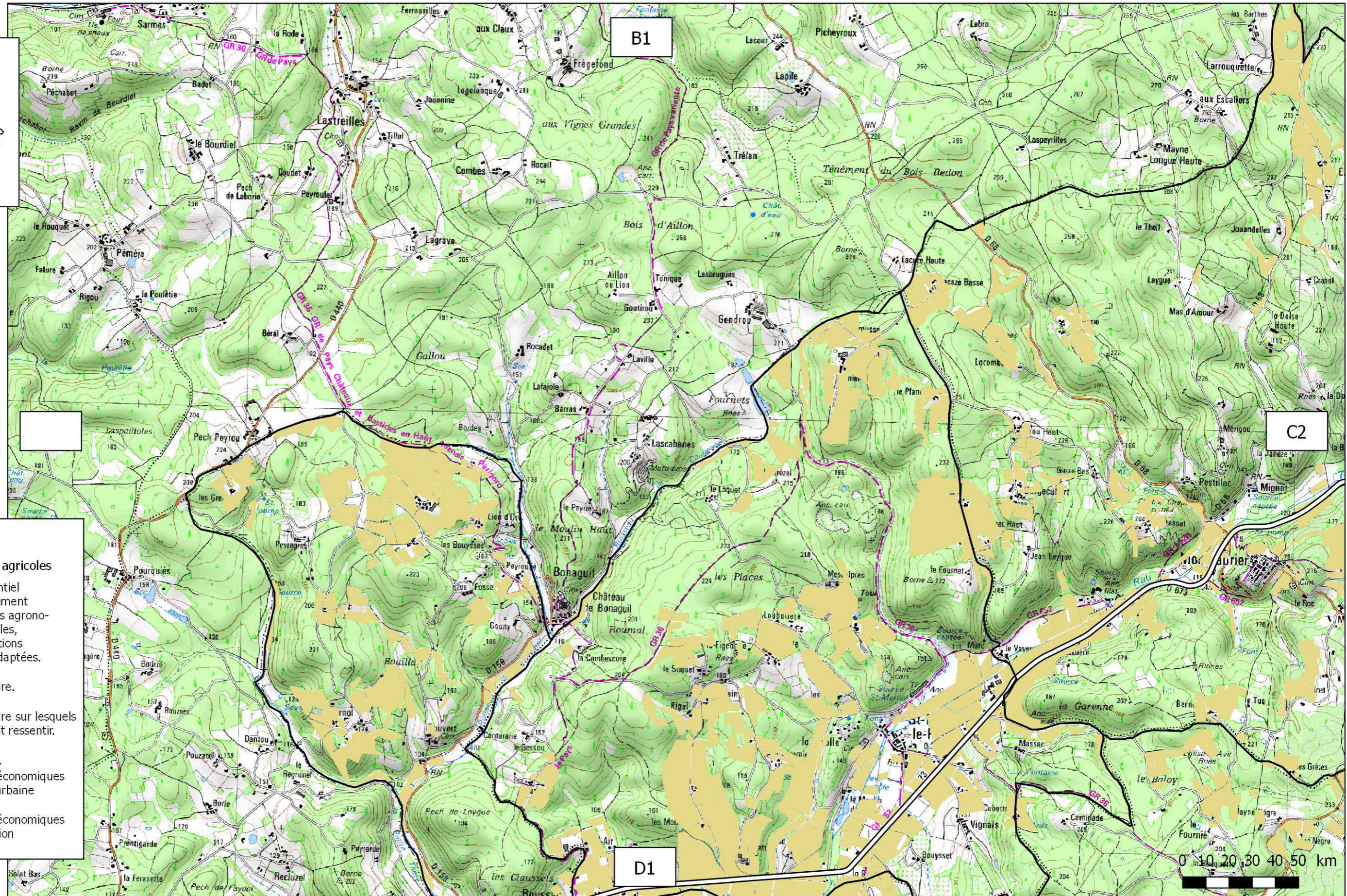

Planche C2
1:25 000

C1

C3

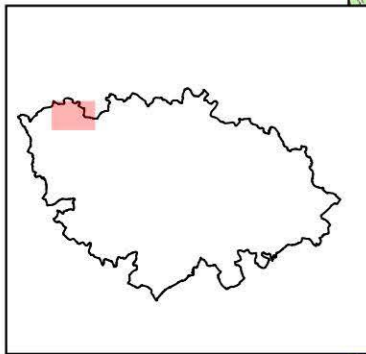
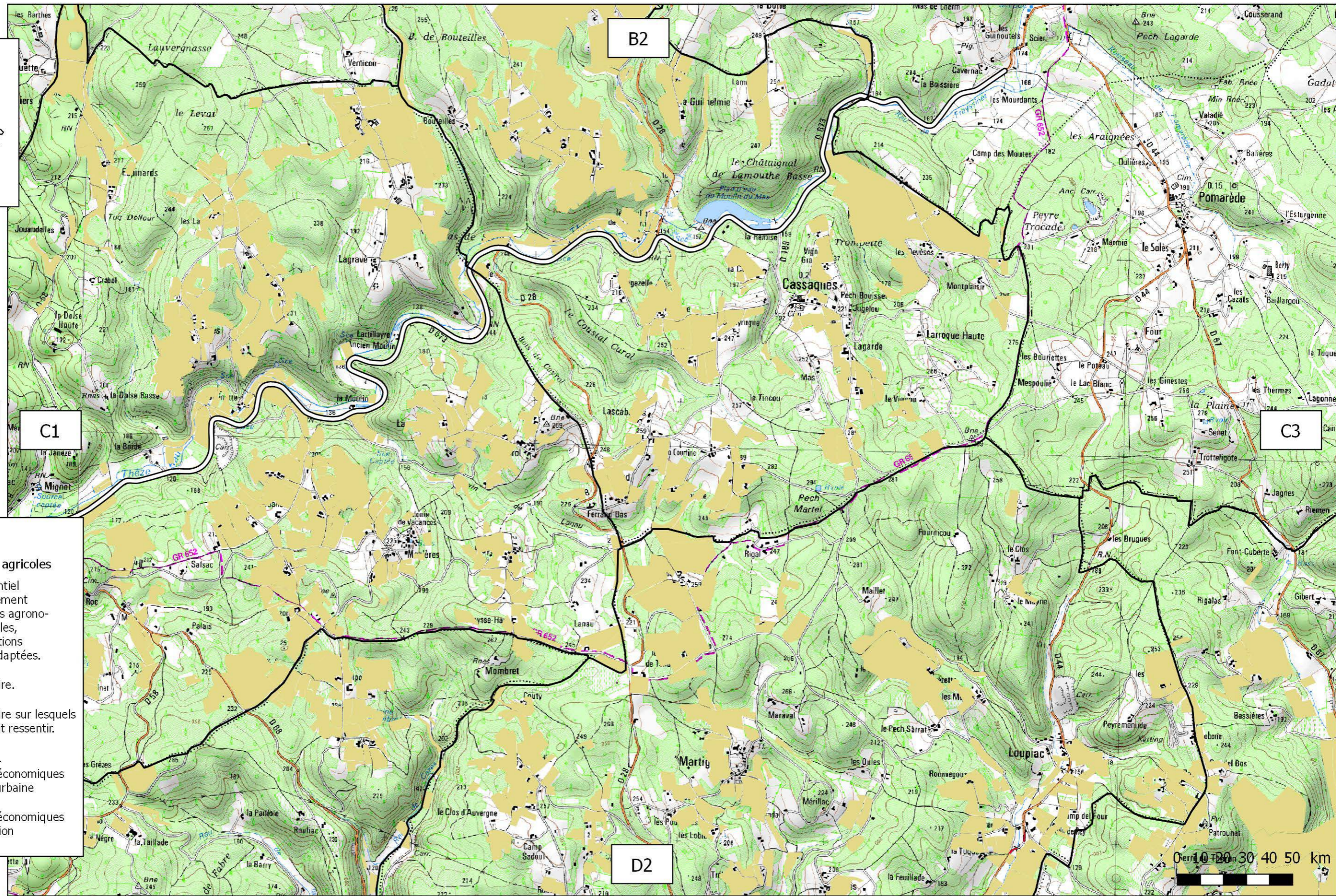

- Légende**
- Classification des espaces agricoles**
- Terres à moins bon potentiel agricole, peu d'investissement à la parcelle, potentialités agronomiques des sols plus faibles, valorisés par des orientations technico-économiques adaptées.
 - Espaces d'intérêts agro-économiques intermédiaire.
 - Espaces d'intérêts agro-économiques intermédiaire sur lesquels la pression urbaine se fait ressentir.
 - Espaces d'intérêts agro-économiques importants.
 - Espaces d'intérêts agro-économiques sur lesquels la pression urbaine se fait ressentir.
 - Espaces d'intérêts agro-économiques mais soumis à une pression urbaine forte.





Planche C3
1:25 000

C2

C4

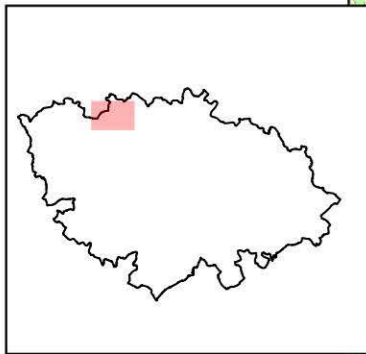
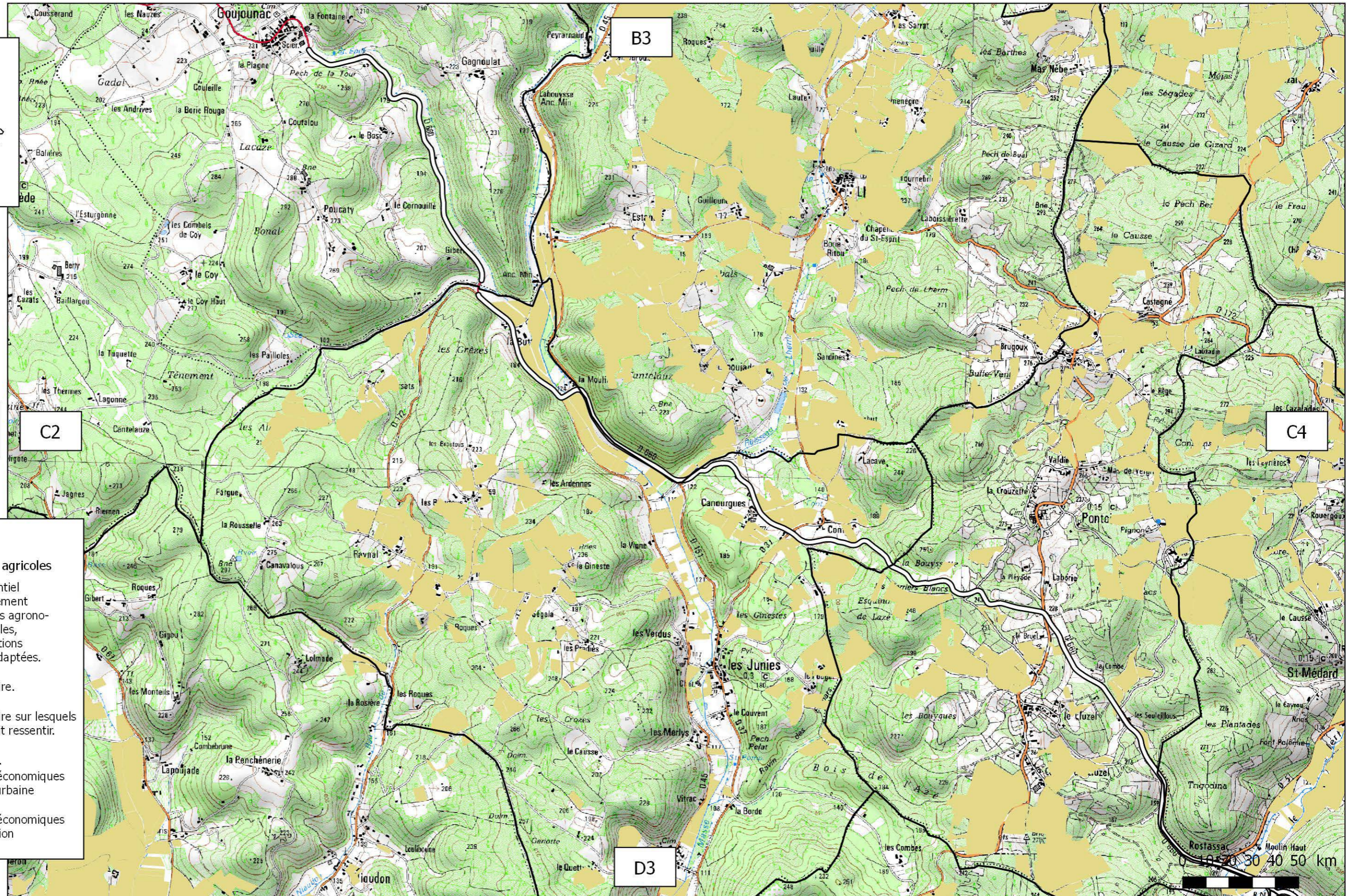

Légende

Classification des espaces agricoles

- Terres à moins bon potentiel agricole, peu d'investissement à la parcelle, potentialités agronomiques des sols plus faibles, valorisés par des orientations technico-économiques adaptées.
- Espaces d'intérêts agro-économiques intermédiaire.
- Espaces d'intérêts agro-économiques intermédiaire sur lesquels la pression urbaine se fait ressentir.
- Espaces d'intérêts agro-économiques importants.
- Espaces d'intérêts agro-économiques sur lesquels la pression urbaine se fait ressentir.
- Espaces d'intérêts agro-économiques mais soumis à une pression urbaine forte.



Planche C4
1:25 000



Légende

Classification des espaces agricoles

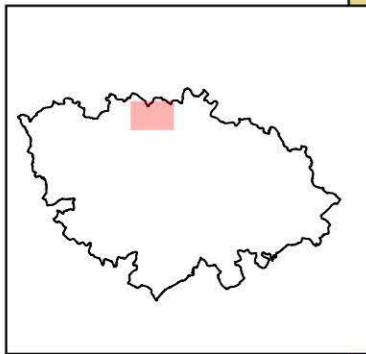
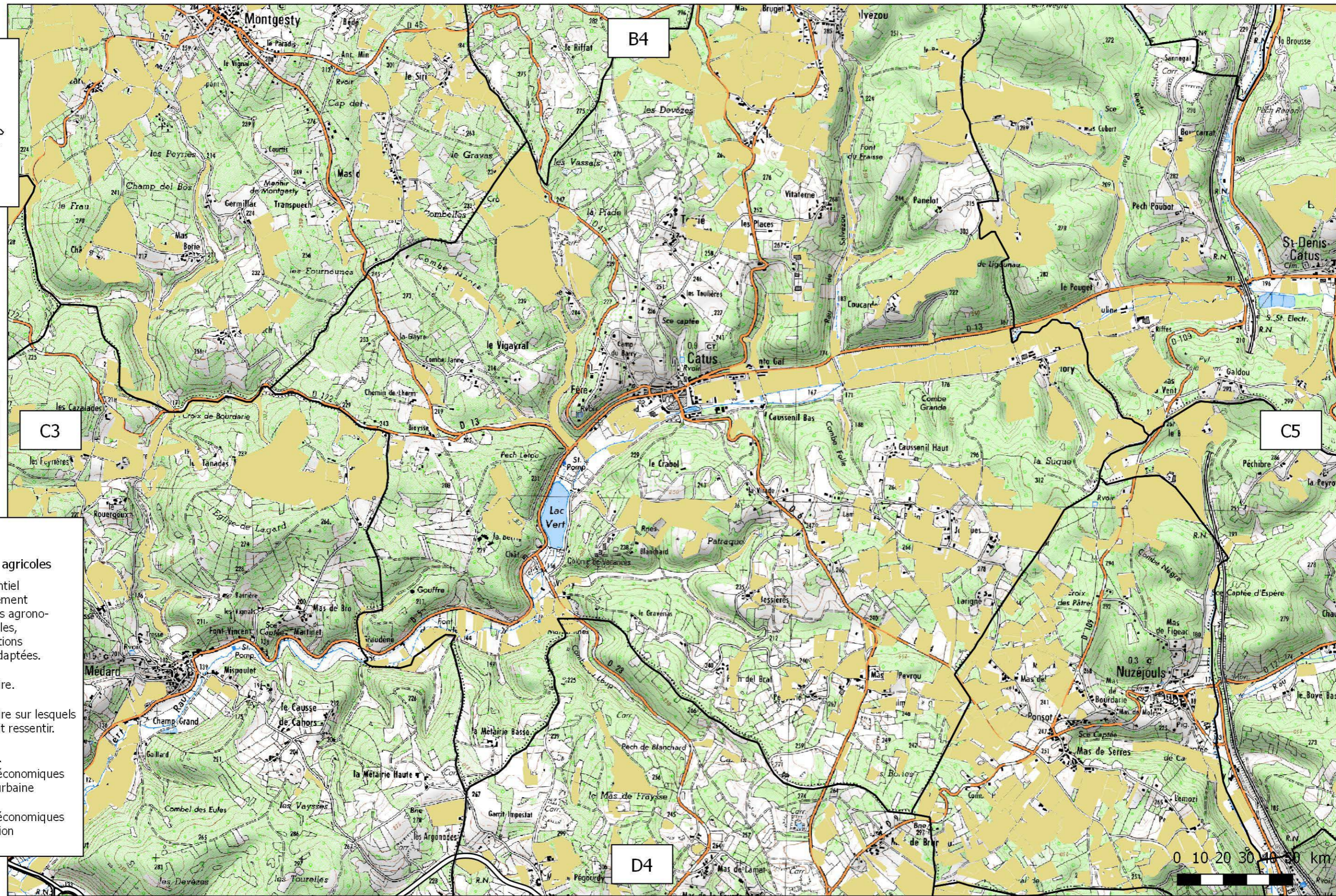
- Terres à moins bon potentiel agricole, peu d'investissement à la parcelle, potentialités agronomiques des sols plus faibles, valorisés par des orientations technico-économiques adaptées.
- Espaces d'intérêts agro-économiques intermédiaire.
- Espaces d'intérêts agro-économiques intermédiaire sur lesquels la pression urbaine se fait ressentir.
- Espaces d'intérêts agro-économiques importants.
- Espaces d'intérêts agro-économiques sur lesquels la pression urbaine se fait ressentir.
- Espaces d'intérêts agro-économiques mais soumis à une pression urbaine forte.



Planche C5
1:25 000



- Légende**
- Classification des espaces agricoles**
- Terres à moins bon potentiel agricole, peu d'investissement à la parcelle, potentialités agronomiques des sols plus faibles, valorisés par des orientations technico-économiques adaptées.
 - Espaces d'intérêts agro-économiques intermédiaire.
 - Espaces d'intérêts agro-économiques intermédiaire sur lesquels la pression urbaine se fait ressentir.
 - Espaces d'intérêts agro-économiques importants.
 - Espaces d'intérêts agro-économiques sur lesquels la pression urbaine se fait ressentir.
 - Espaces d'intérêts agro-économiques mais soumis à une pression urbaine forte.

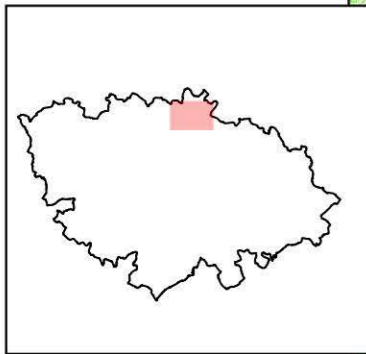
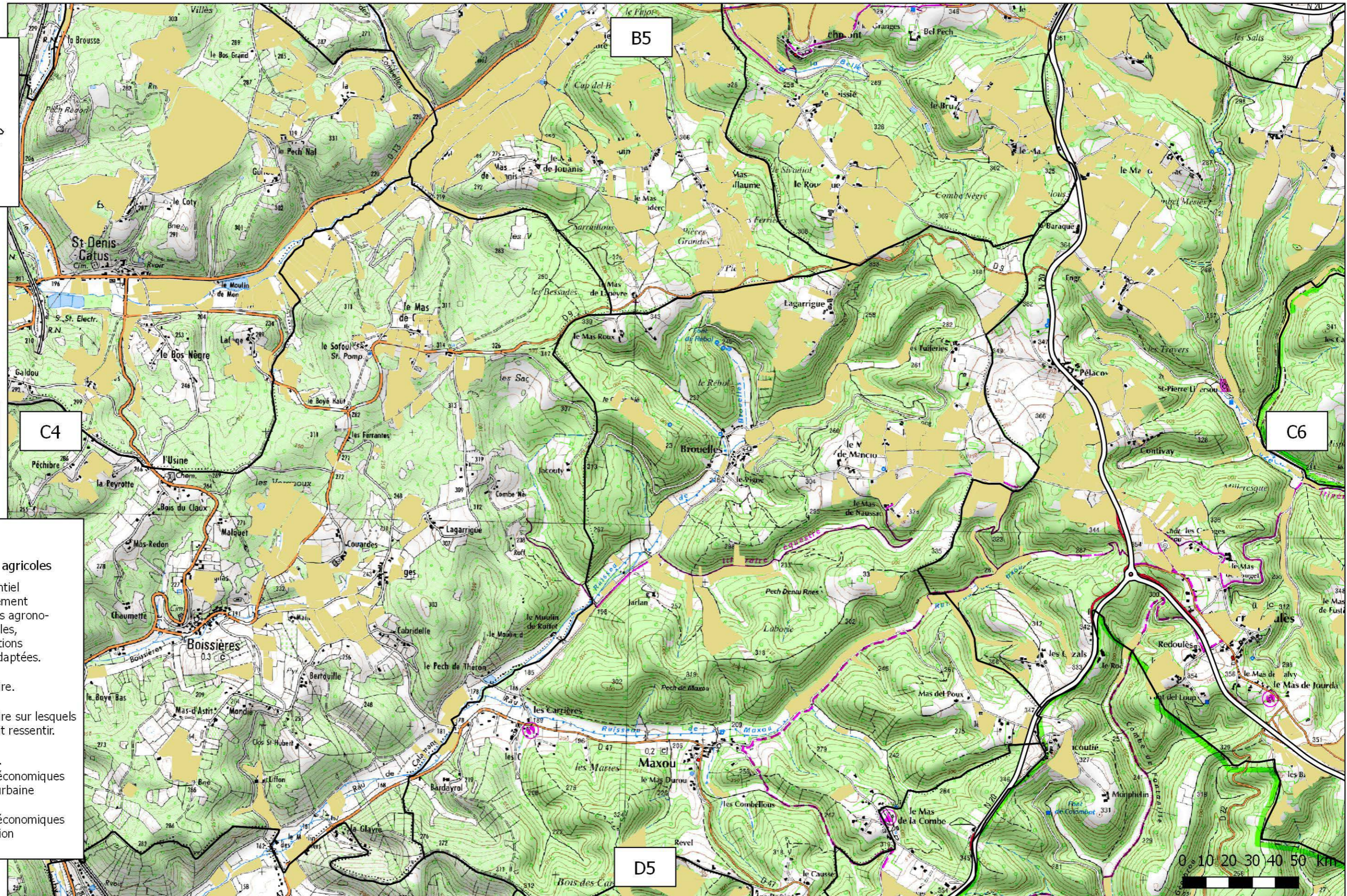

Planche C6
1:25 000



Légende

Classification des espaces agricoles

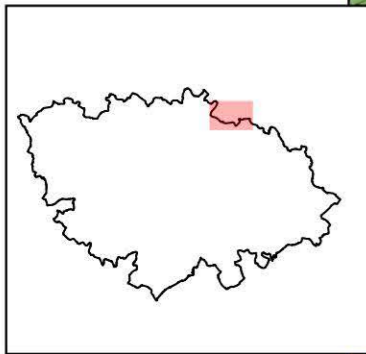
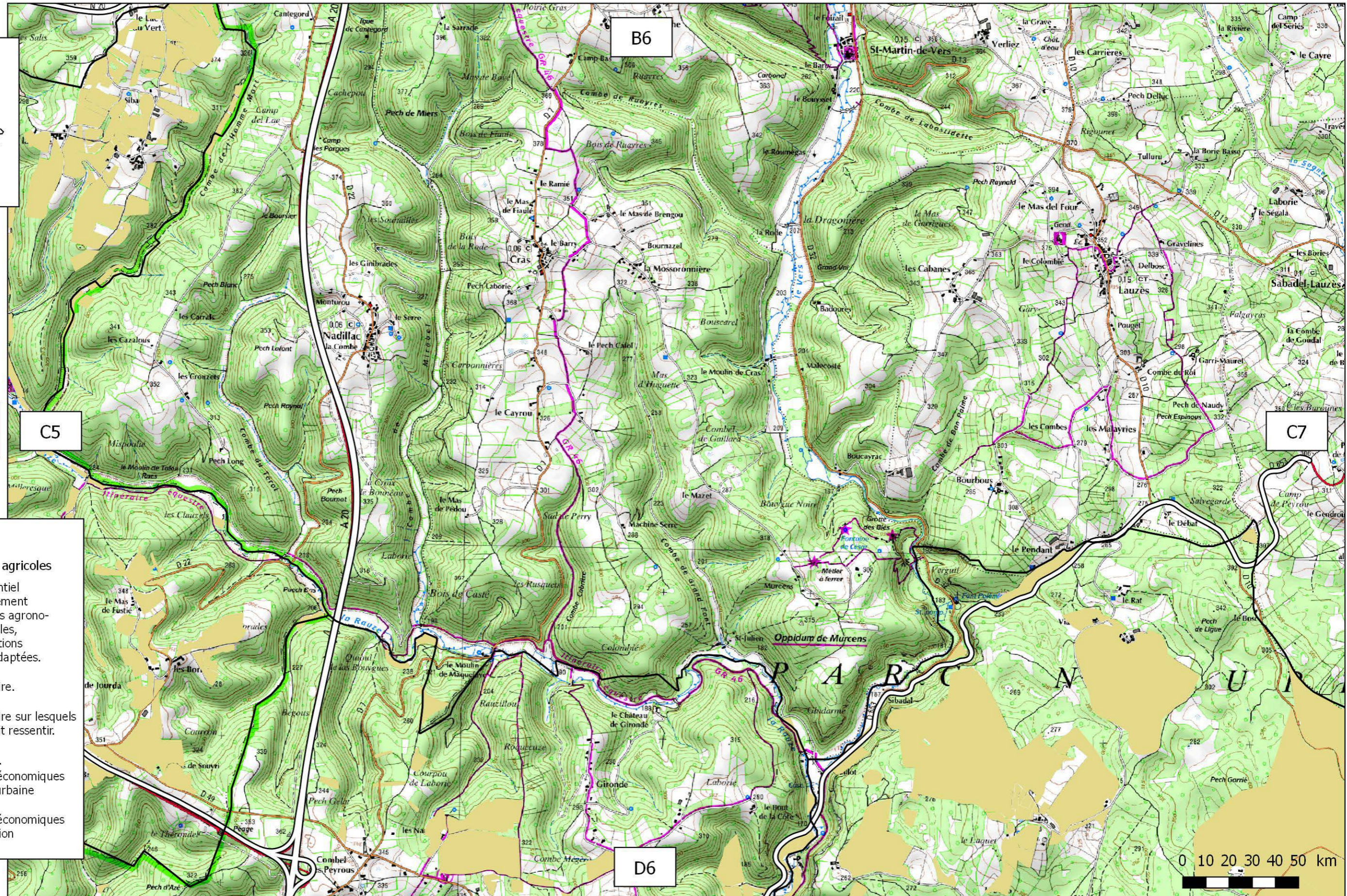
- Terres à moins bon potentiel agricole, peu d'investissement à la parcelle, potentialités agronomiques des sols plus faibles, valorisés par des orientations technico-économiques adaptées.
- Espaces d'intérêts agro-économiques intermédiaire.
- Espaces d'intérêts agro-économiques intermédiaire sur lesquels la pression urbaine se fait ressentir.
- Espaces d'intérêts agro-économiques importants.
- Espaces d'intérêts agro-économiques sur lesquels la pression urbaine se fait ressentir.
- Espaces d'intérêts agro-économiques mais soumis à une pression urbaine forte.





Planche C7
1:25 000



Légende

Classification des espaces agricoles

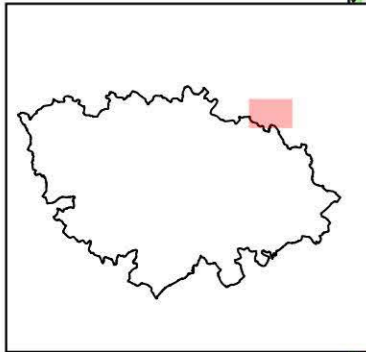
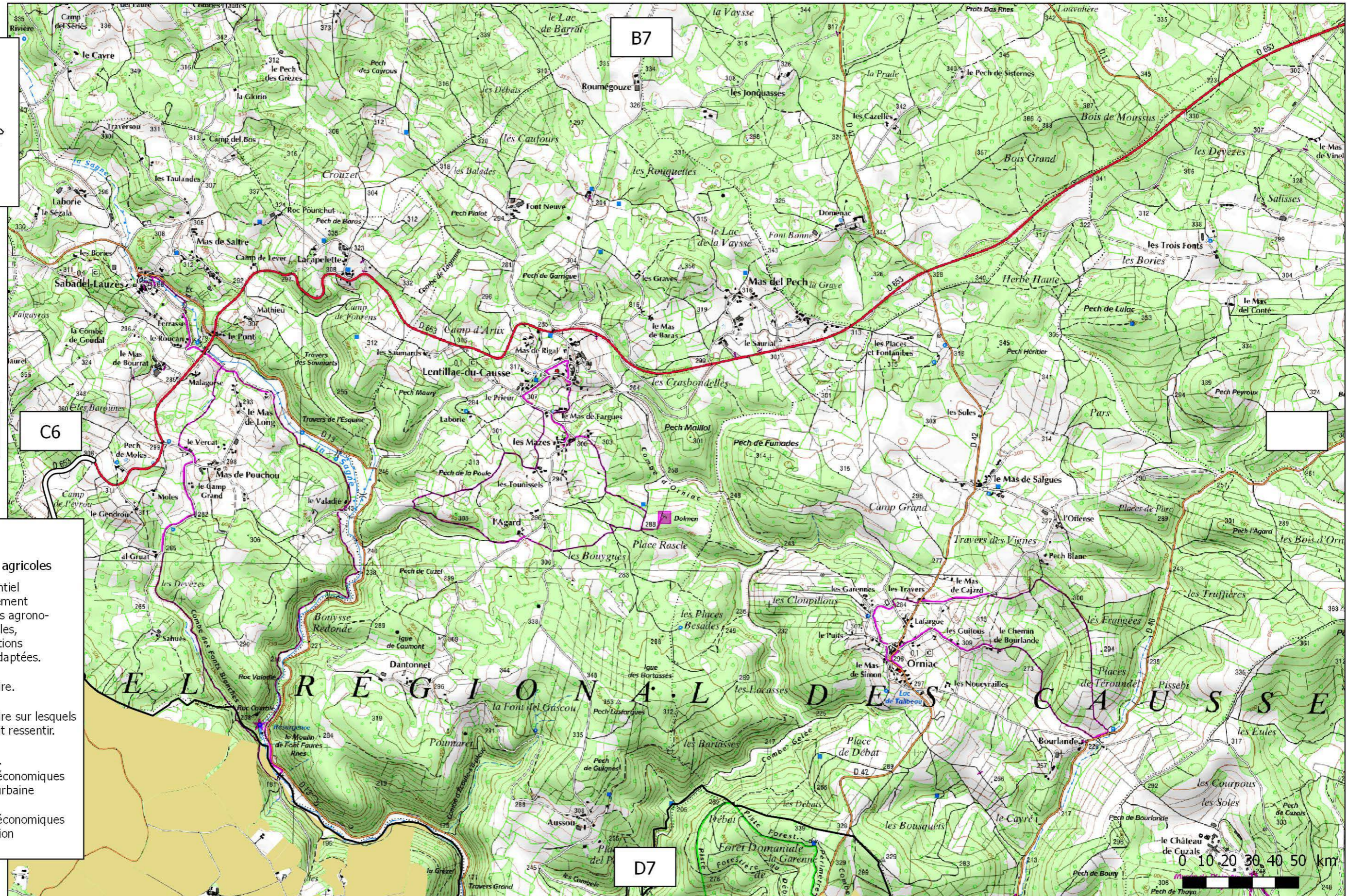
- Terres à moins bon potentiel agricole, peu d'investissement à la parcelle, potentialités agronomiques des sols plus faibles, valorisés par des orientations technico-économiques adaptées.
- Espaces d'intérêts agro-économiques intermédiaire.
- Espaces d'intérêts agro-économiques intermédiaire sur lesquels la pression urbaine se fait ressentir.
- Espaces d'intérêts agro-économiques importants.
- Espaces d'intérêts agro-économiques sur lesquels la pression urbaine se fait ressentir.
- Espaces d'intérêts agro-économiques mais soumis à une pression urbaine forte.



Planche D1
1:25 000



- Légende**
- Classification des espaces agricoles**
- Terres à moins bon potentiel agricole, peu d'investissement à la parcelle, potentialités agronomiques des sols plus faibles, valorisés par des orientations technico-économiques adaptées.
 - Espaces d'intérêts agro-économiques intermédiaire.
 - Espaces d'intérêts agro-économiques intermédiaire sur lesquels la pression urbaine se fait ressentir.
 - Espaces d'intérêts agro-économiques importants.
 - Espaces d'intérêts agro-économiques sur lesquels la pression urbaine se fait ressentir.
 - Espaces d'intérêts agro-économiques mais soumis à une pression urbaine forte.



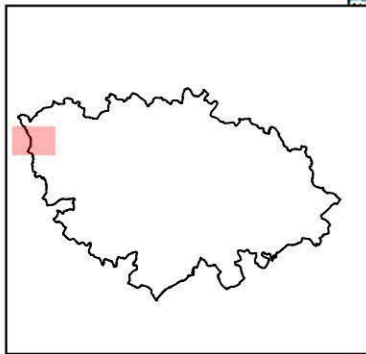
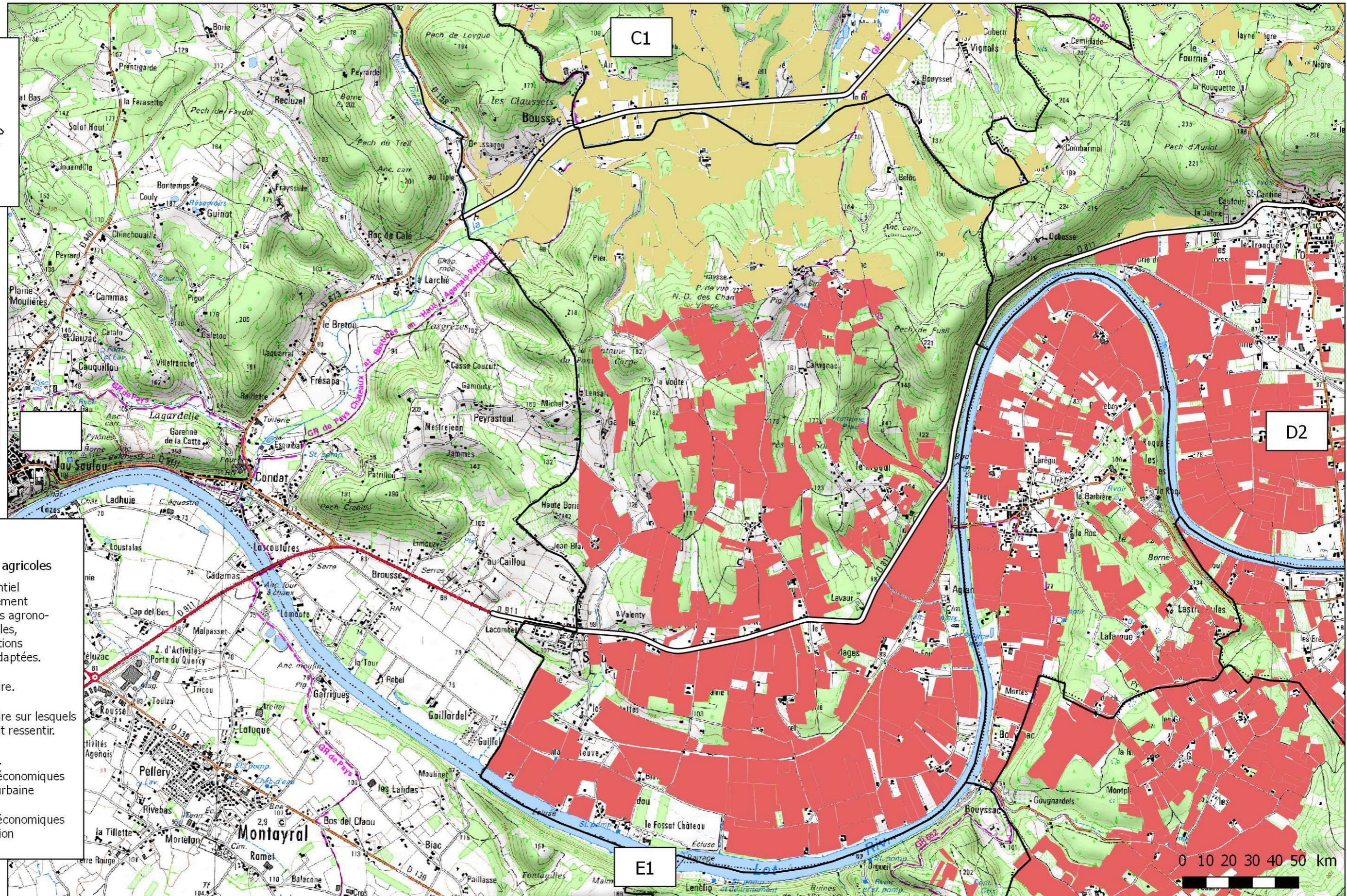
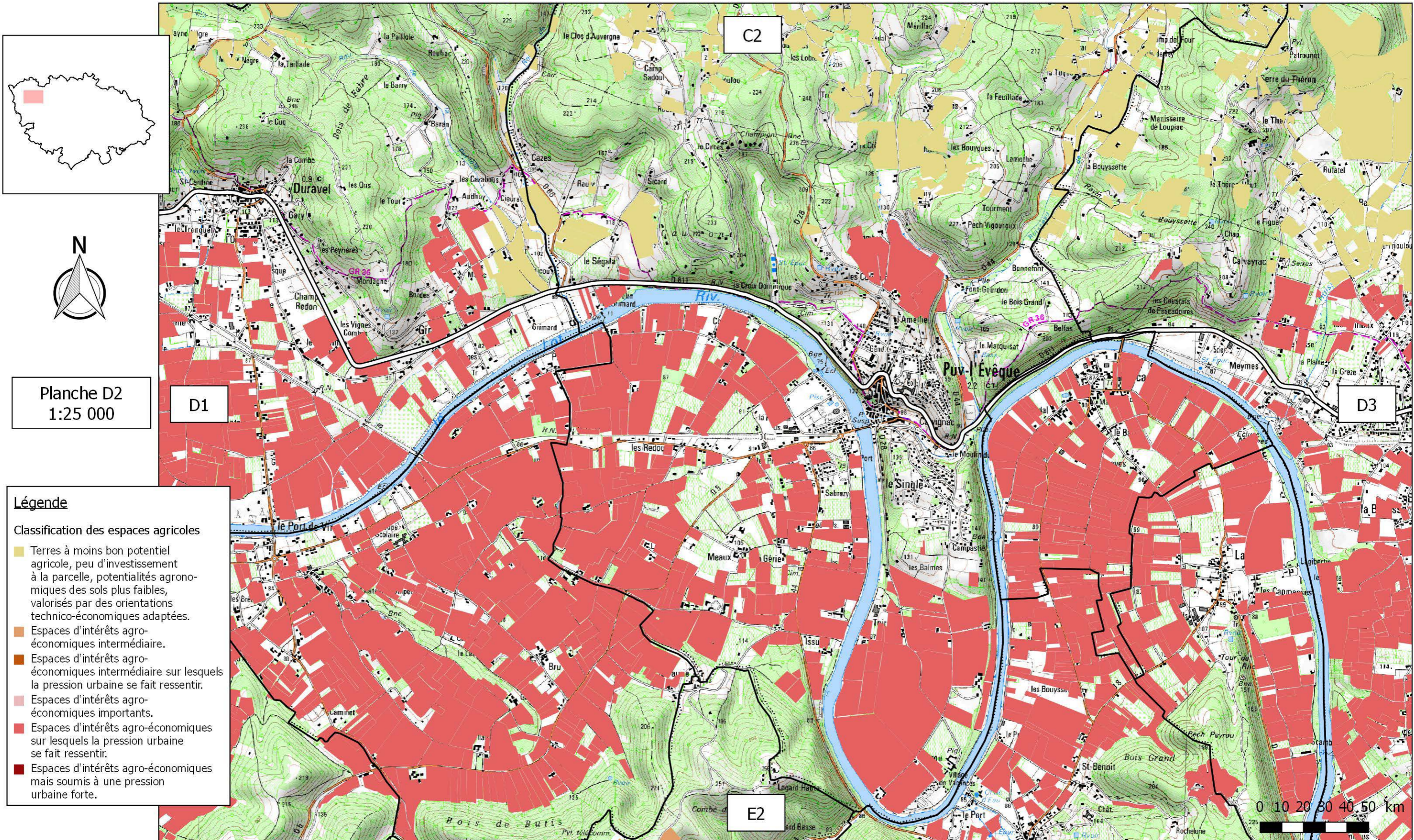



Planche D3
1:25 000



Légende

Classification des espaces agricoles

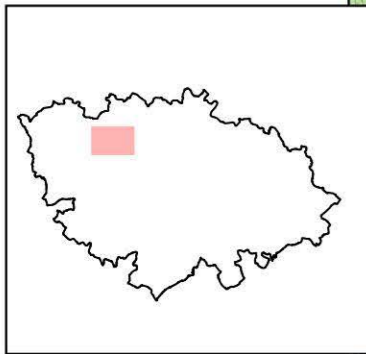
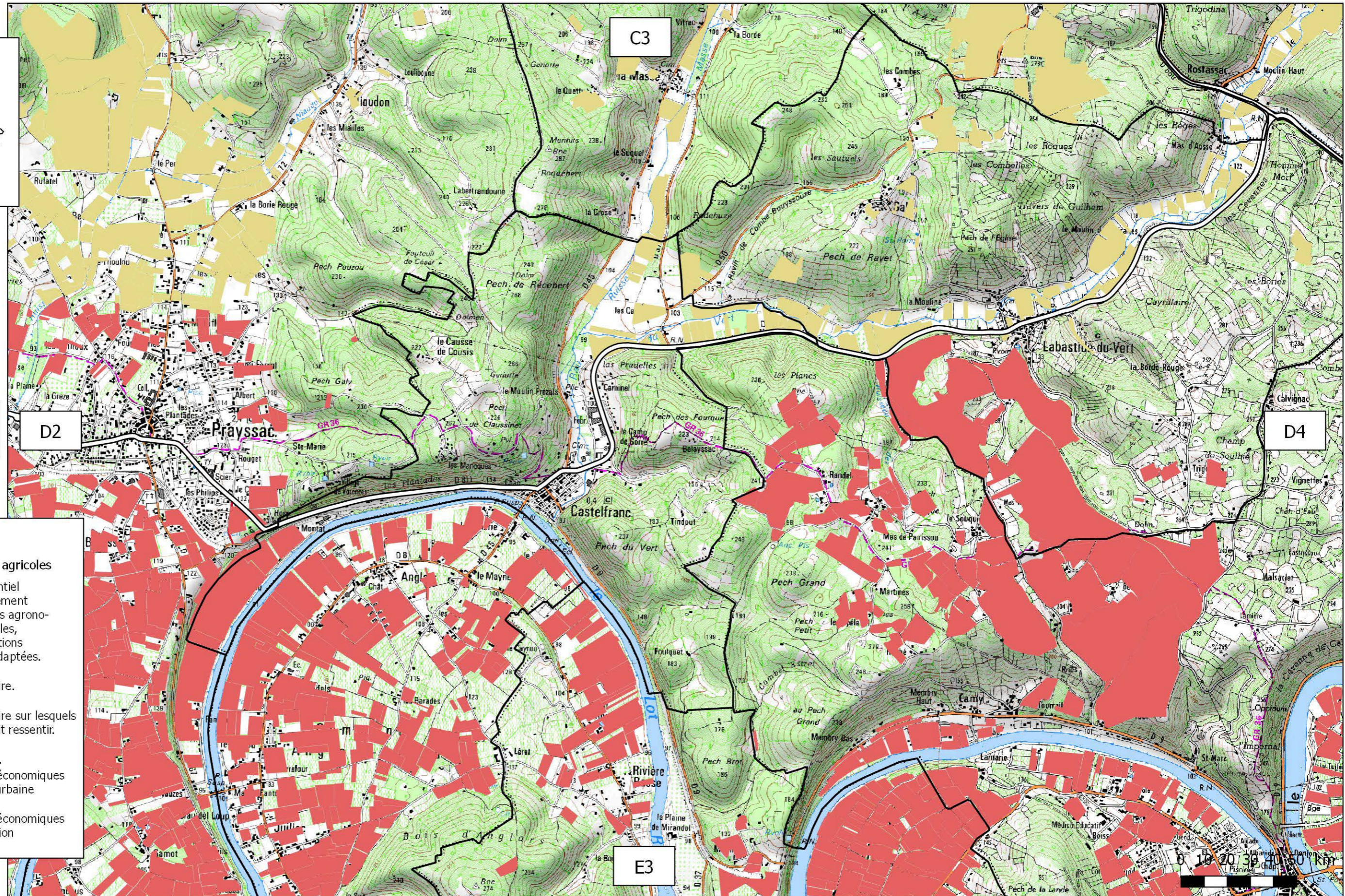
- Terres à moins bon potentiel agricole, peu d'investissement à la parcelle, potentialités agronomiques des sols plus faibles, valorisés par des orientations technico-économiques adaptées.
- Espaces d'intérêts agro-économiques intermédiaire.
- Espaces d'intérêts agro-économiques intermédiaire sur lesquels la pression urbaine se fait ressentir.
- Espaces d'intérêts agro-économiques importants.
- Espaces d'intérêts agro-économiques sur lesquels la pression urbaine se fait ressentir.
- Espaces d'intérêts agro-économiques mais soumis à une pression urbaine forte.

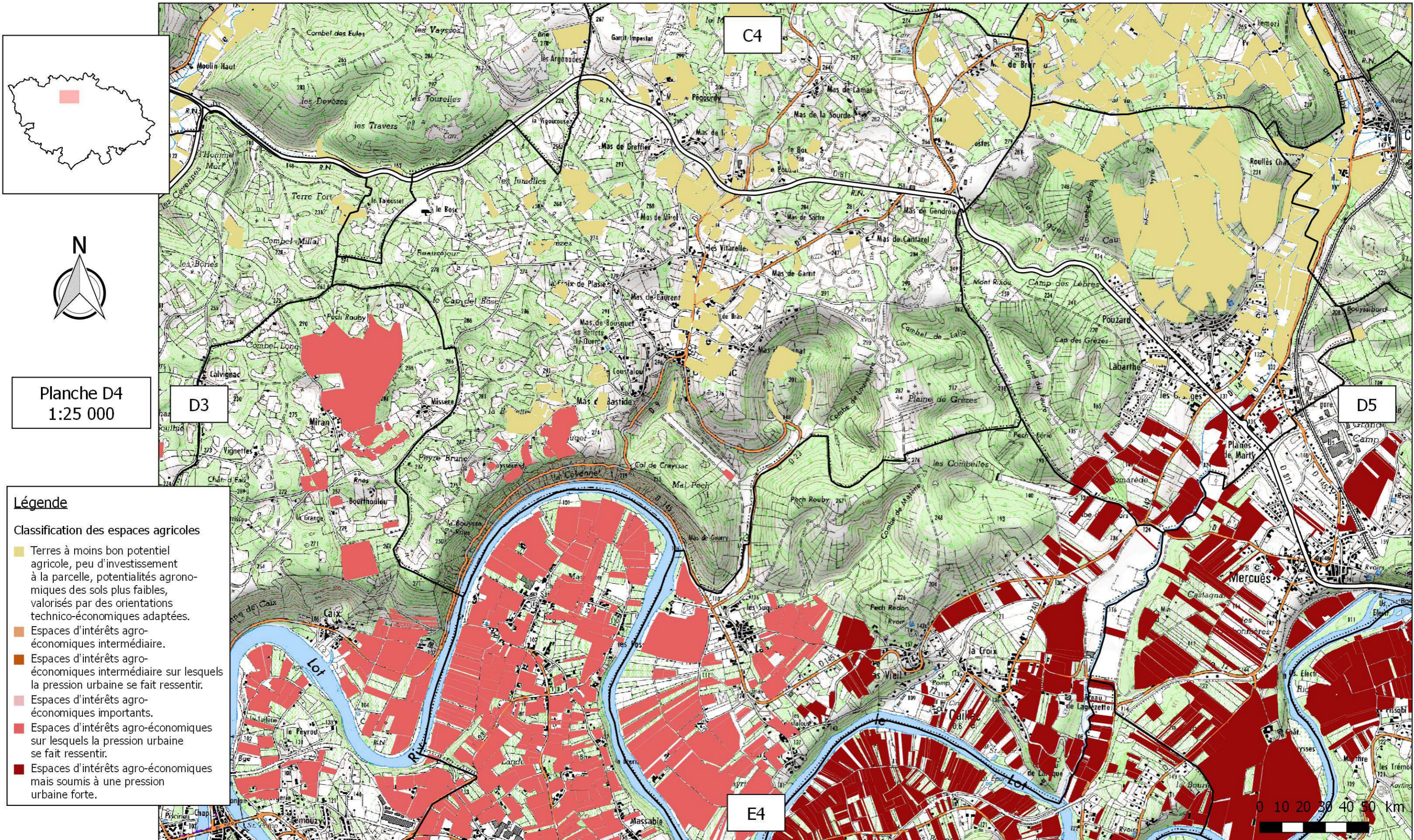



Planche D5
1:25 000



- Légende**
- Classification des espaces agricoles**
- Terres à moins bon potentiel agricole, peu d'investissement à la parcelle, potentialités agronomiques des sols plus faibles, valorisés par des orientations technico-économiques adaptées.
 - Espaces d'intérêts agro-économiques intermédiaire.
 - Espaces d'intérêts agro-économiques intermédiaire sur lesquels la pression urbaine se fait ressentir.
 - Espaces d'intérêts agro-économiques importants.
 - Espaces d'intérêts agro-économiques sur lesquels la pression urbaine se fait ressentir.
 - Espaces d'intérêts agro-économiques mais soumis à une pression urbaine forte.

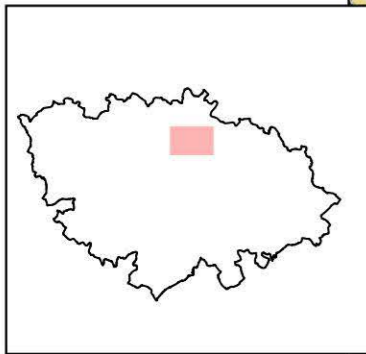
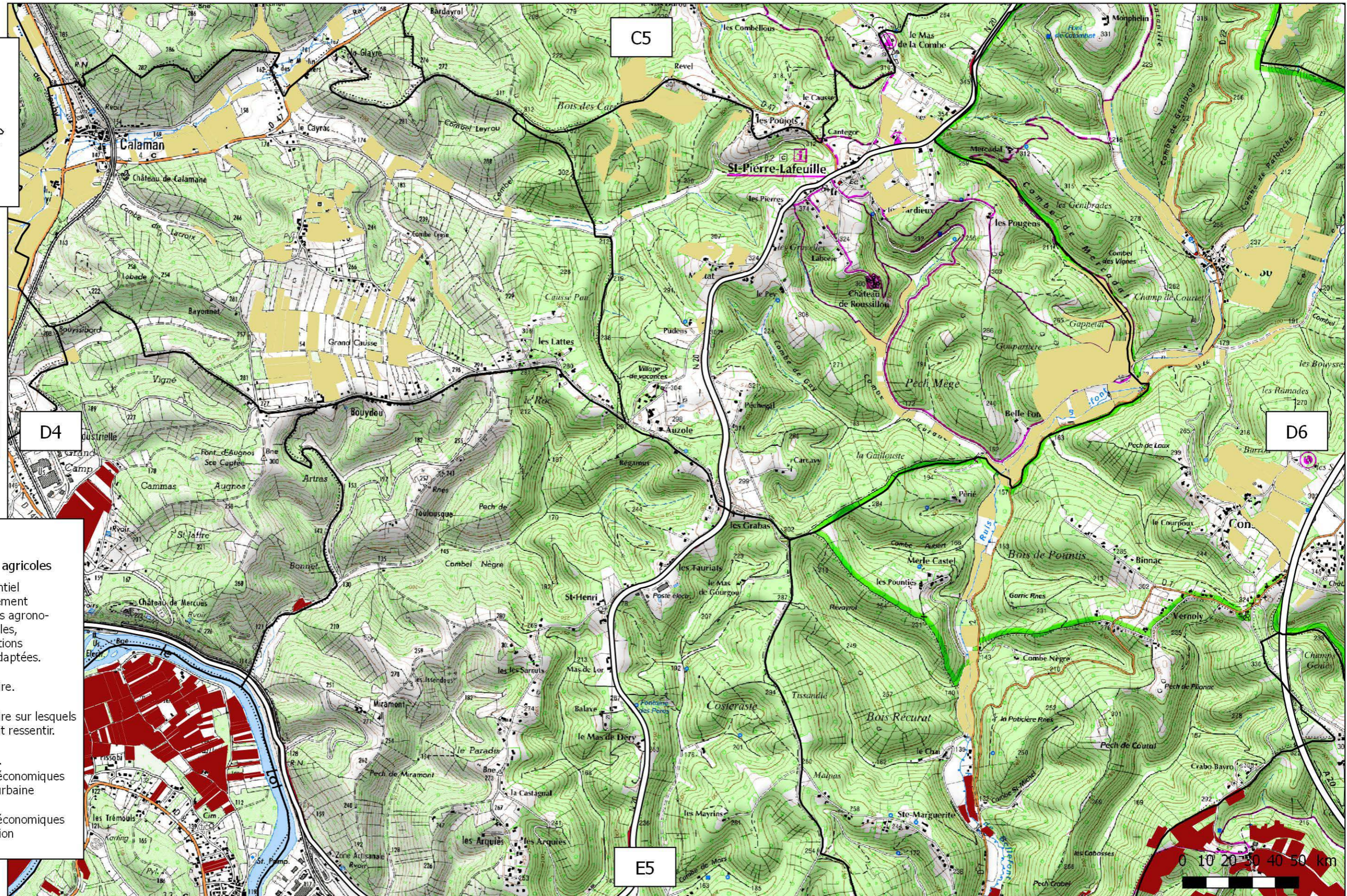

Planche D6
1:25 000



Légende

Classification des espaces agricoles

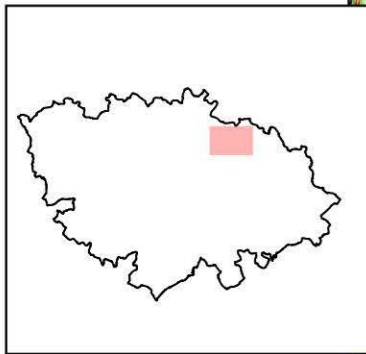
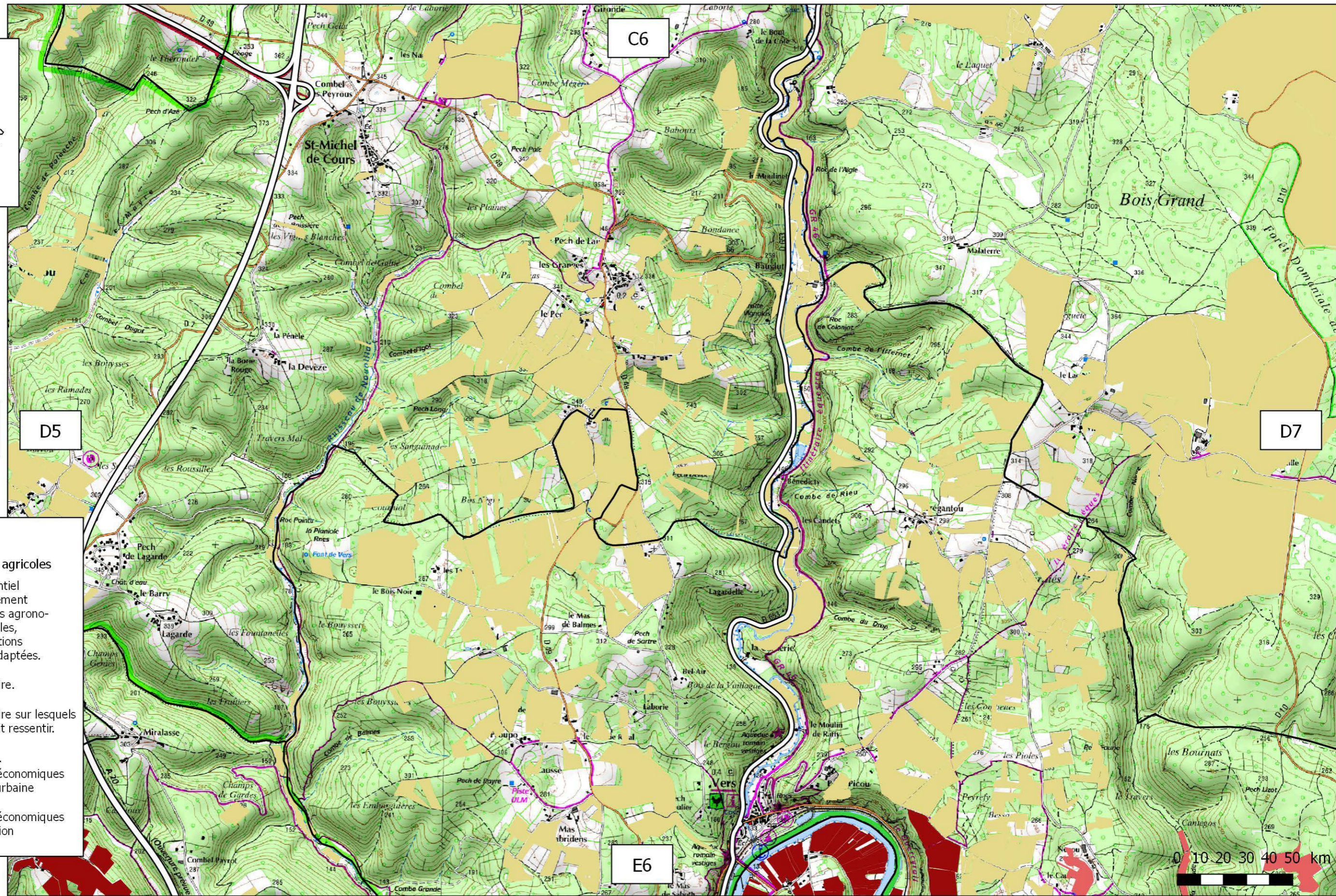
- Terres à moins bon potentiel agricole, peu d'investissement à la parcelle, potentialités agronomiques des sols plus faibles, valorisés par des orientations technico-économiques adaptées.
- Espaces d'intérêts agro-économiques intermédiaire.
- Espaces d'intérêts agro-économiques intermédiaire sur lesquels la pression urbaine se fait ressentir.
- Espaces d'intérêts agro-économiques importants.
- Espaces d'intérêts agro-économiques sur lesquels la pression urbaine se fait ressentir.
- Espaces d'intérêts agro-économiques mais soumis à une pression urbaine forte.



Planche D7
1:25 000

D6

D8

Légende

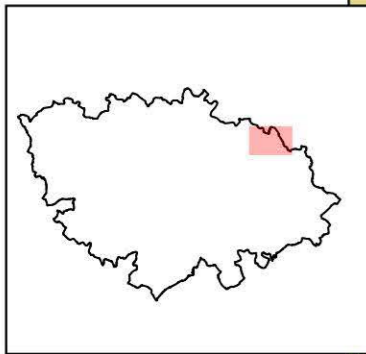
Classification des espaces agricoles

- Terres à moins bon potentiel agricole, peu d'investissement à la parcelle, potentialités agronomiques des sols plus faibles, valorisés par des orientations technico-économiques adaptées.
- Espaces d'intérêts agro-économiques intermédiaire.
- Espaces d'intérêts agro-économiques intermédiaire sur lesquels la pression urbaine se fait ressentir.
- Espaces d'intérêts agro-économiques importants.
- Espaces d'intérêts agro-économiques sur lesquels la pression urbaine se fait ressentir.
- Espaces d'intérêts agro-économiques mais soumis à une pression urbaine forte.

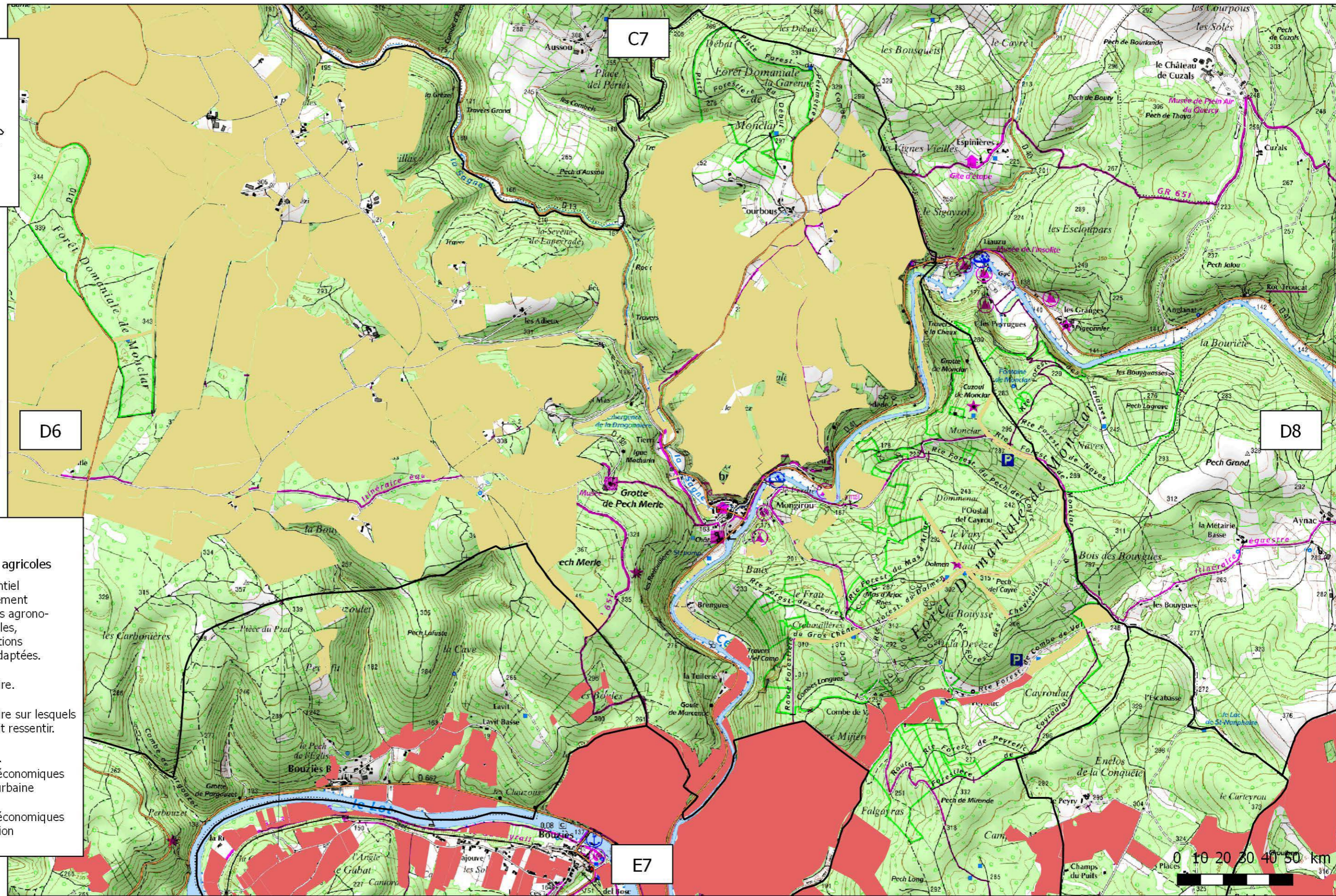



Planche D8
1:25 000

D7

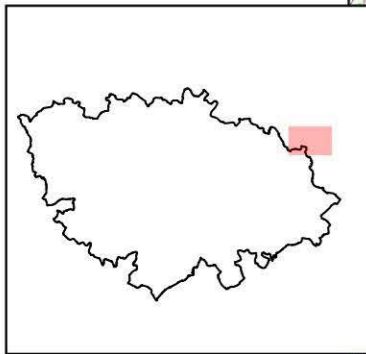
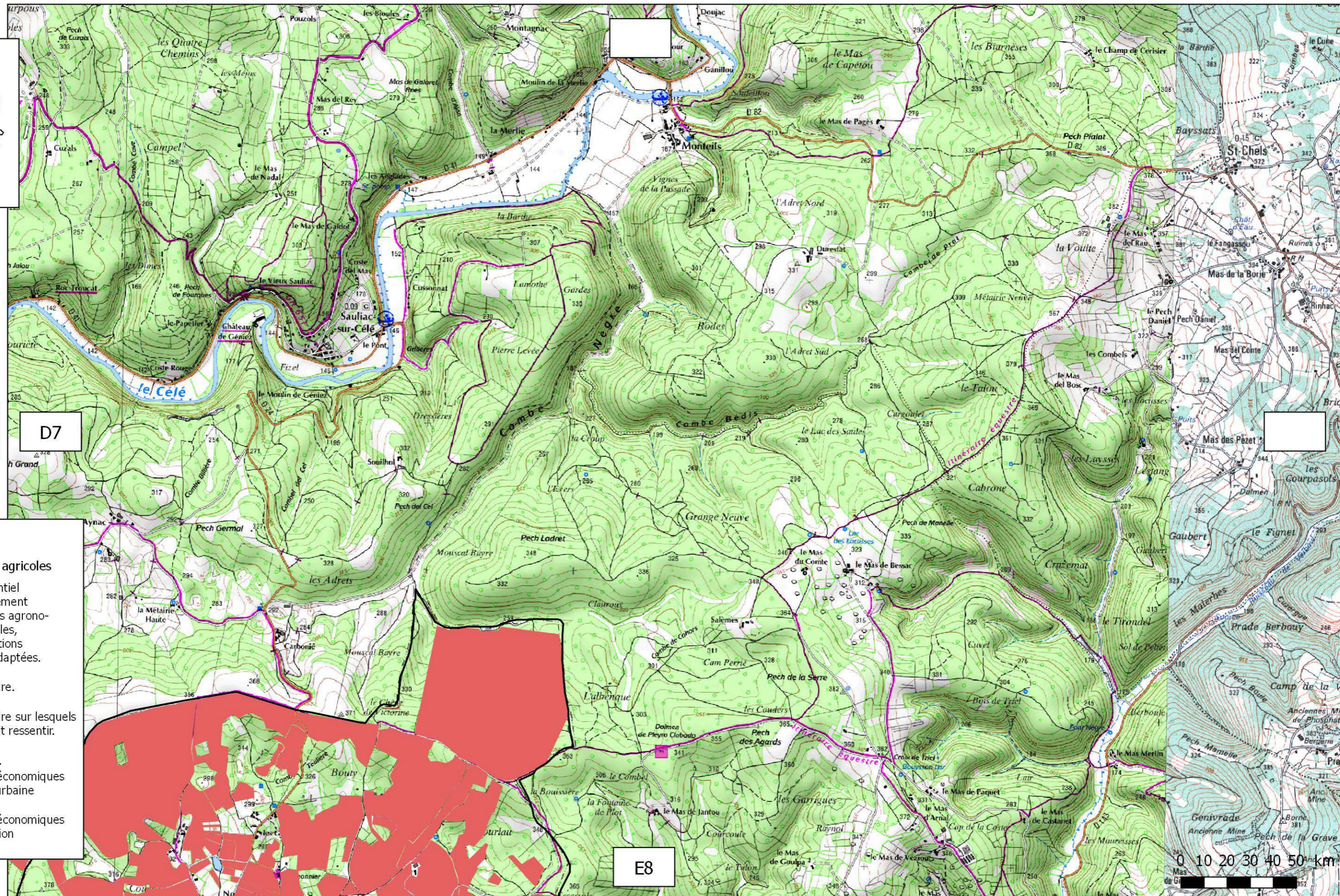

Légende

Classification des espaces agricoles

- Terres à moins bon potentiel agricole, peu d'investissement à la parcelle, potentialités agronomiques des sols plus faibles, valorisés par des orientations technico-économiques adaptées.
- Espaces d'intérêts agro-économiques intermédiaire.
- Espaces d'intérêts agro-économiques intermédiaire sur lesquels la pression urbaine se fait ressentir.
- Espaces d'intérêts agro-économiques importants.
- Espaces d'intérêts agro-économiques sur lesquels la pression urbaine se fait ressentir.
- Espaces d'intérêts agro-économiques mais soumis à une pression urbaine forte.

E8





Planche E1
1:25 000

- Légende**
- Classification des espaces agricoles**
- Terres à moins bon potentiel agricole, peu d'investissement à la parcelle, potentialités agronomiques des sols plus faibles, valorisés par des orientations technico-économiques adaptées.
 - Espaces d'intérêts agro-économiques intermédiaire.
 - Espaces d'intérêts agro-économiques intermédiaire sur lesquels la pression urbaine se fait ressentir.
 - Espaces d'intérêts agro-économiques importants.
 - Espaces d'intérêts agro-économiques sur lesquels la pression urbaine se fait ressentir.
 - Espaces d'intérêts agro-économiques mais soumis à une pression urbaine forte.

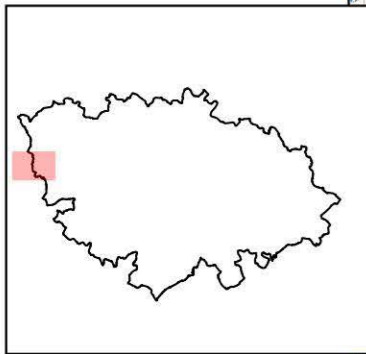
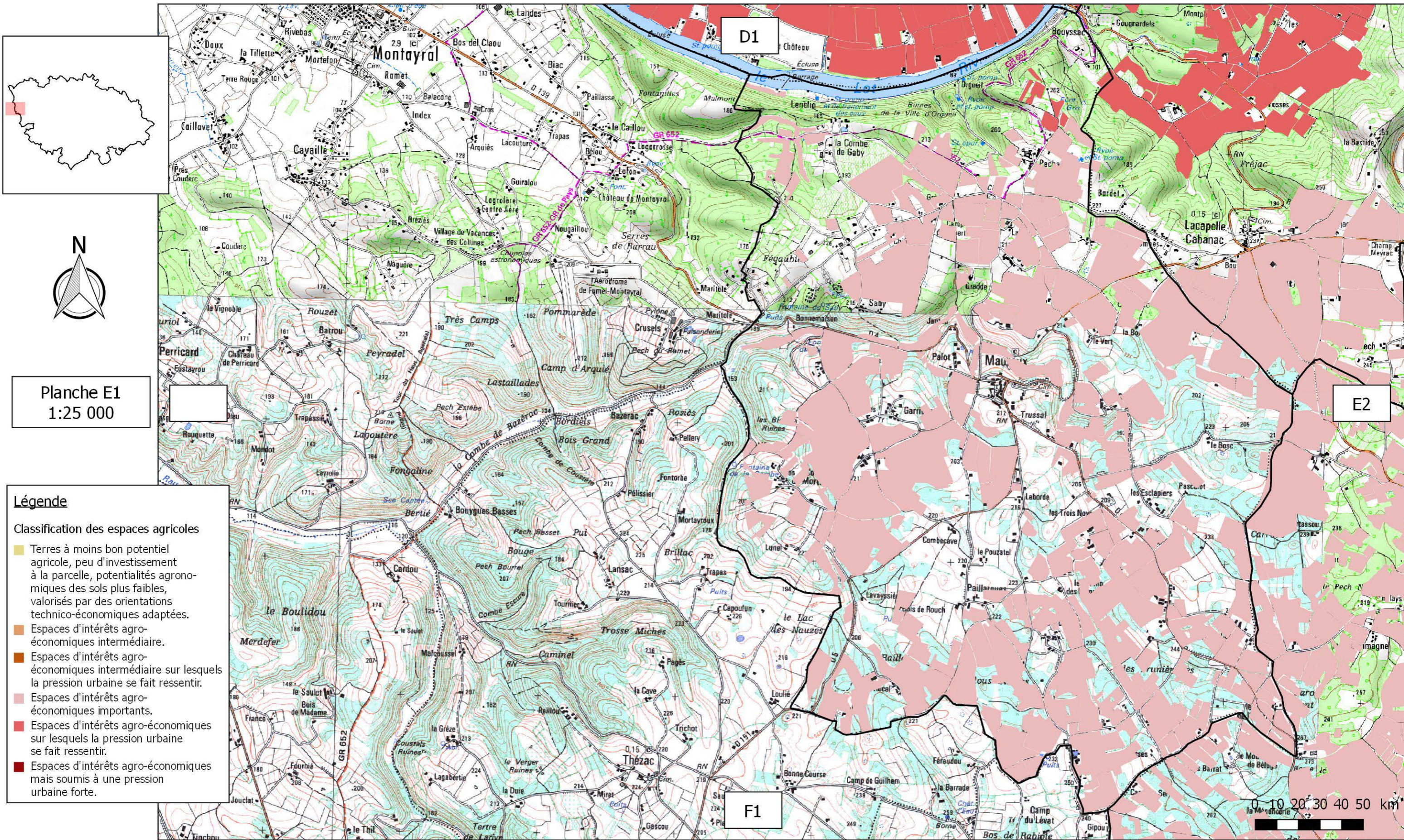

Planche E2
1:25 000

- Légende**
- Classification des espaces agricoles**
- Terres à moins bon potentiel agricole, peu d'investissement à la parcelle, potentialités agronomiques des sols plus faibles, valorisés par des orientations technico-économiques adaptées.
 - Espaces d'intérêts agro-économiques intermédiaire.
 - Espaces d'intérêts agro-économiques intermédiaire sur lesquels la pression urbaine se fait ressentir.
 - Espaces d'intérêts agro-économiques importants.
 - Espaces d'intérêts agro-économiques sur lesquels la pression urbaine se fait ressentir.
 - Espaces d'intérêts agro-économiques mais soumis à une pression urbaine forte.



Planche E3
1:25 000

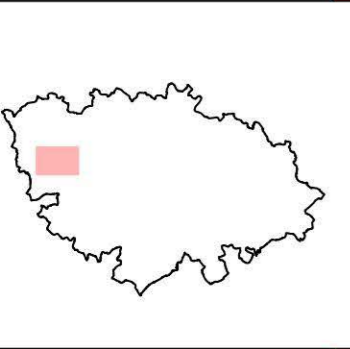
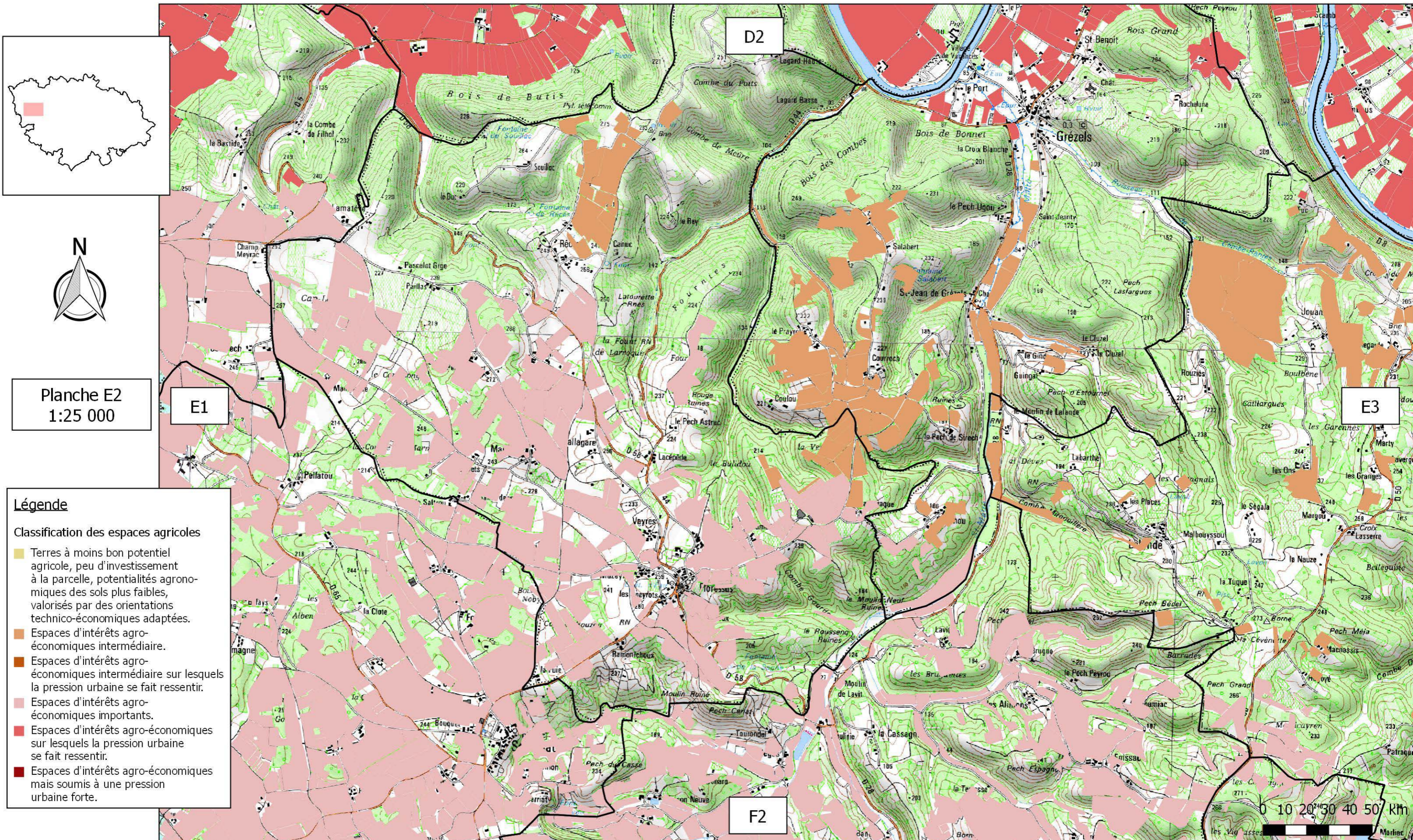

- Légende**
- Classification des espaces agricoles**
- Terres à moins bon potentiel agricole, peu d'investissement à la parcelle, potentialités agronomiques des sols plus faibles, valorisés par des orientations technico-économiques adaptées.
 - Espaces d'intérêts agro-économiques intermédiaire.
 - Espaces d'intérêts agro-économiques intermédiaire sur lesquels la pression urbaine se fait ressentir.
 - Espaces d'intérêts agro-économiques importants.
 - Espaces d'intérêts agro-économiques sur lesquels la pression urbaine se fait ressentir.
 - Espaces d'intérêts agro-économiques mais soumis à une pression urbaine forte.



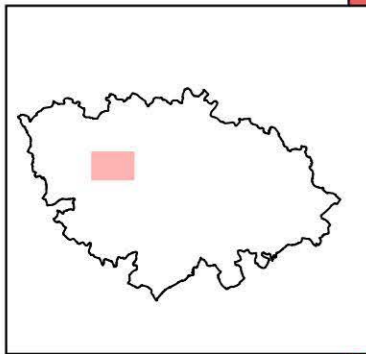
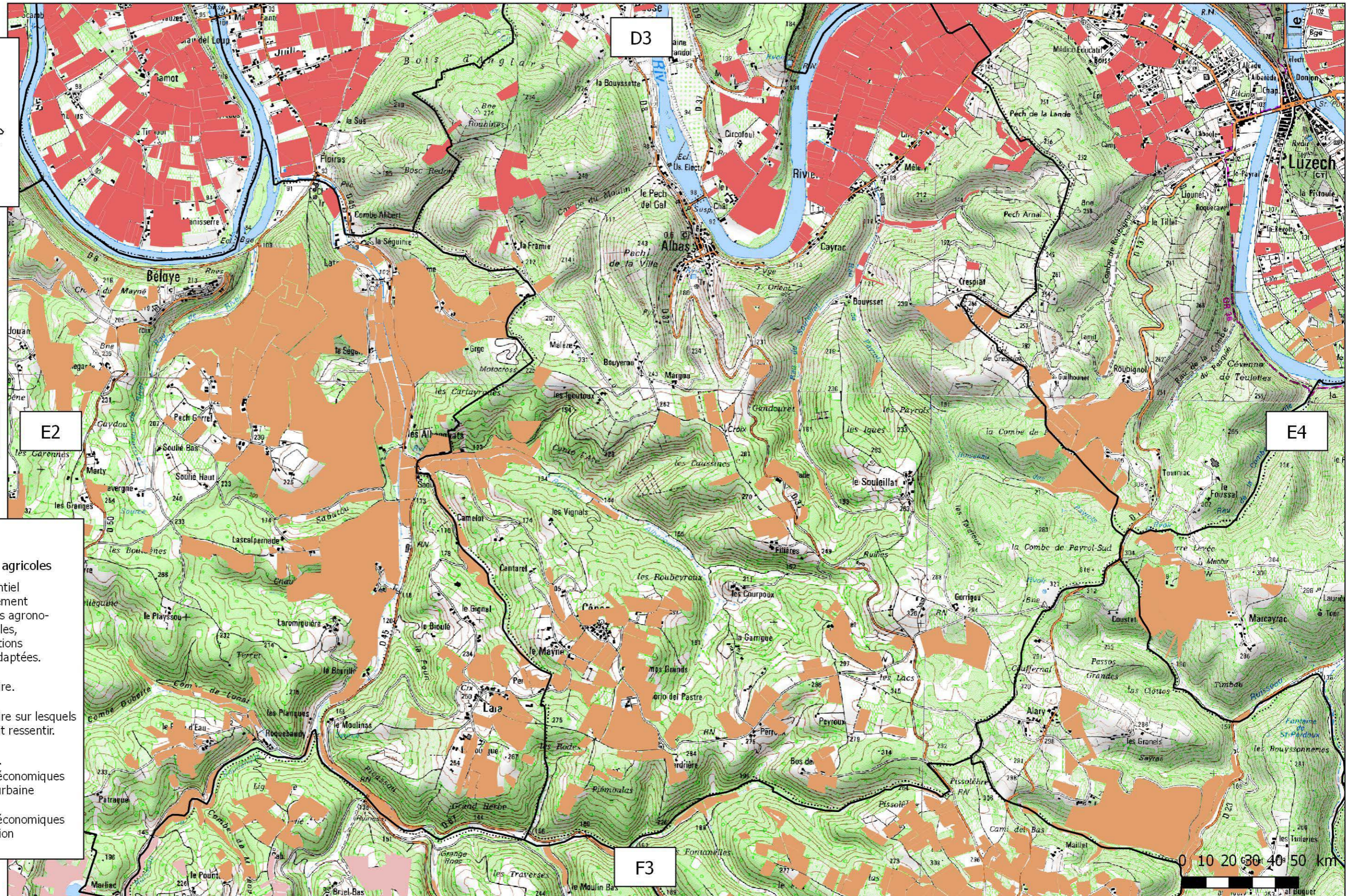
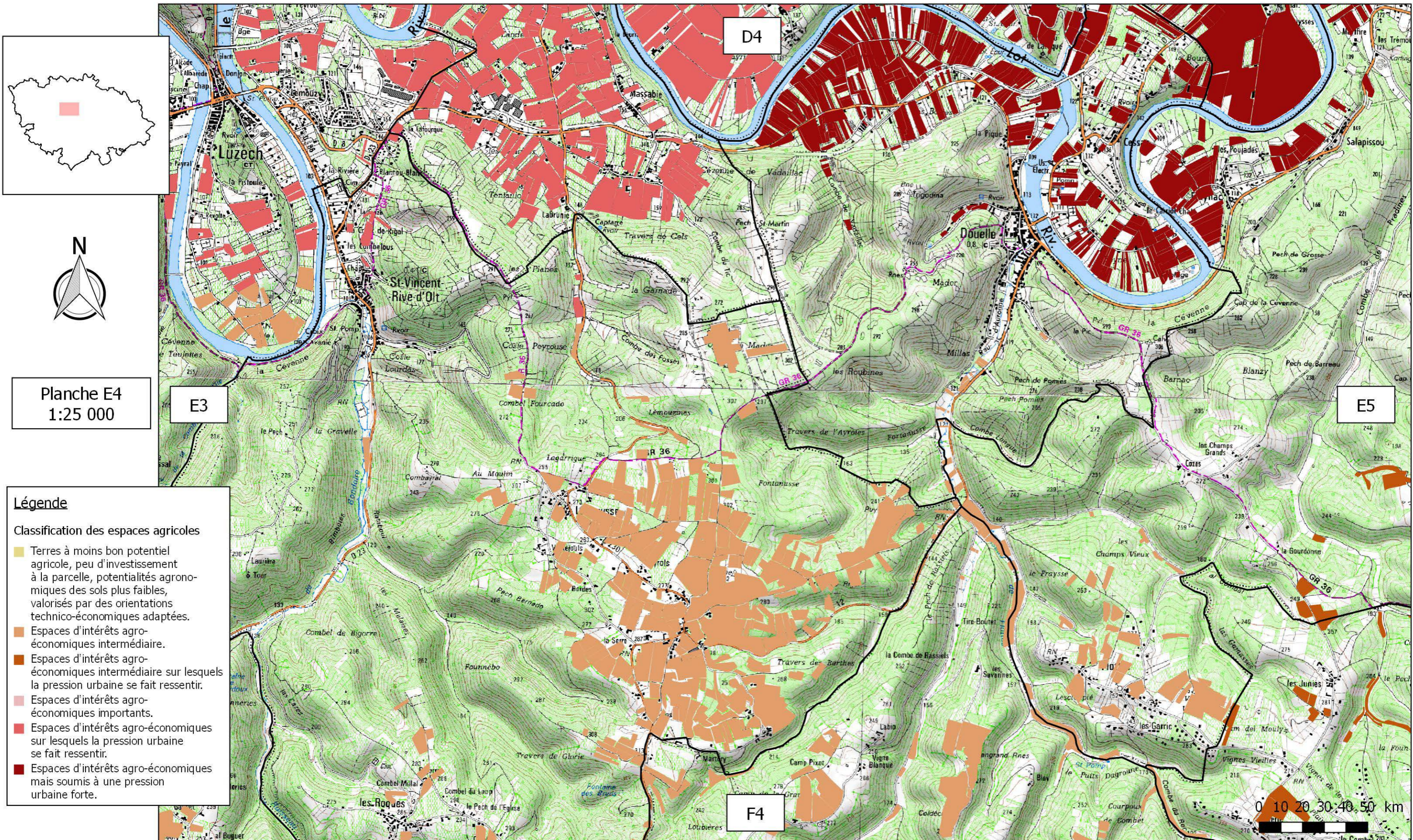

Planche E5
1:25 000



Légende

Classification des espaces agricoles

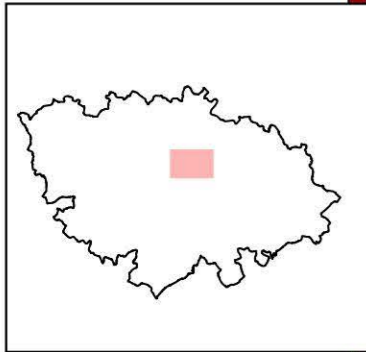
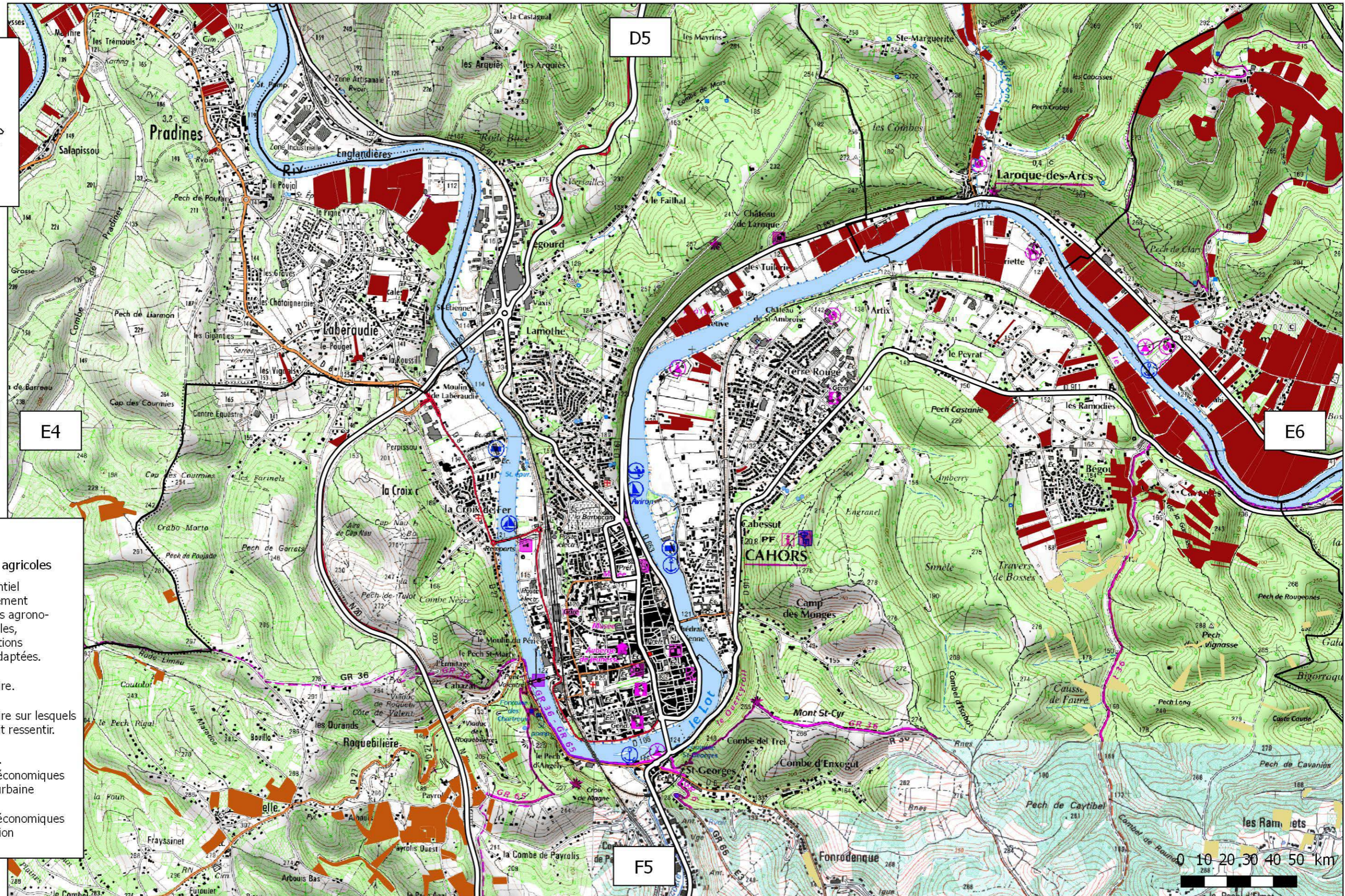
- Terres à moins bon potentiel agricole, peu d'investissement à la parcelle, potentialités agronomiques des sols plus faibles, valorisés par des orientations technico-économiques adaptées.
- Espaces d'intérêts agro-économiques intermédiaire.
- Espaces d'intérêts agro-économiques intermédiaire sur lesquels la pression urbaine se fait ressentir.
- Espaces d'intérêts agro-économiques importants.
- Espaces d'intérêts agro-économiques sur lesquels la pression urbaine se fait ressentir.
- Espaces d'intérêts agro-économiques mais soumis à une pression urbaine forte.



Planche E6
1:25 000

- Légende**
- Classification des espaces agricoles**
- Terres à moins bon potentiel agricole, peu d'investissement à la parcelle, potentialités agronomiques des sols plus faibles, valorisés par des orientations technico-économiques adaptées.
 - Espaces d'intérêts agro-économiques intermédiaire.
 - Espaces d'intérêts agro-économiques intermédiaire sur lesquels la pression urbaine se fait ressentir.
 - Espaces d'intérêts agro-économiques importants.
 - Espaces d'intérêts agro-économiques sur lesquels la pression urbaine se fait ressentir.
 - Espaces d'intérêts agro-économiques mais soumis à une pression urbaine forte.

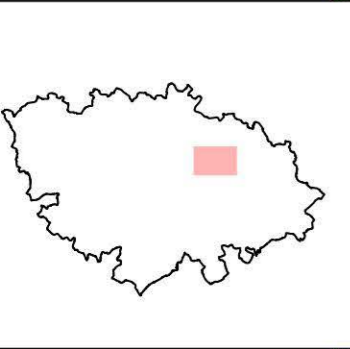
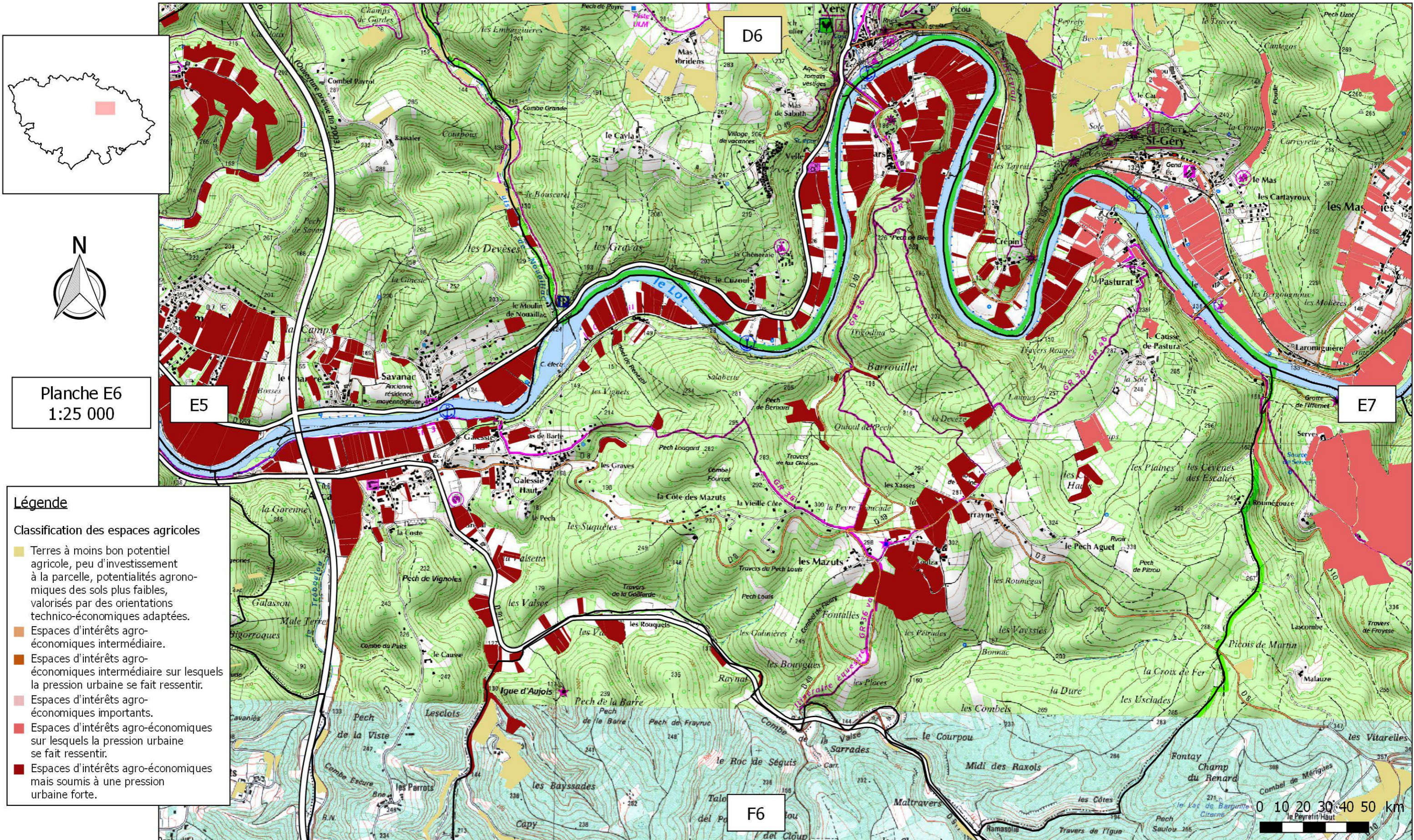

Planche E7
1:25 000

- Légende**
- Classification des espaces agricoles**
- Terres à moins bon potentiel agricole, peu d'investissement à la parcelle, potentialités agronomiques des sols plus faibles, valorisés par des orientations technico-économiques adaptées.
 - Espaces d'intérêts agro-économiques intermédiaire.
 - Espaces d'intérêts agro-économiques intermédiaire sur lesquels la pression urbaine se fait ressentir.
 - Espaces d'intérêts agro-économiques importants.
 - Espaces d'intérêts agro-économiques sur lesquels la pression urbaine se fait ressentir.
 - Espaces d'intérêts agro-économiques mais soumis à une pression urbaine forte.



Planche E8
1:25 000

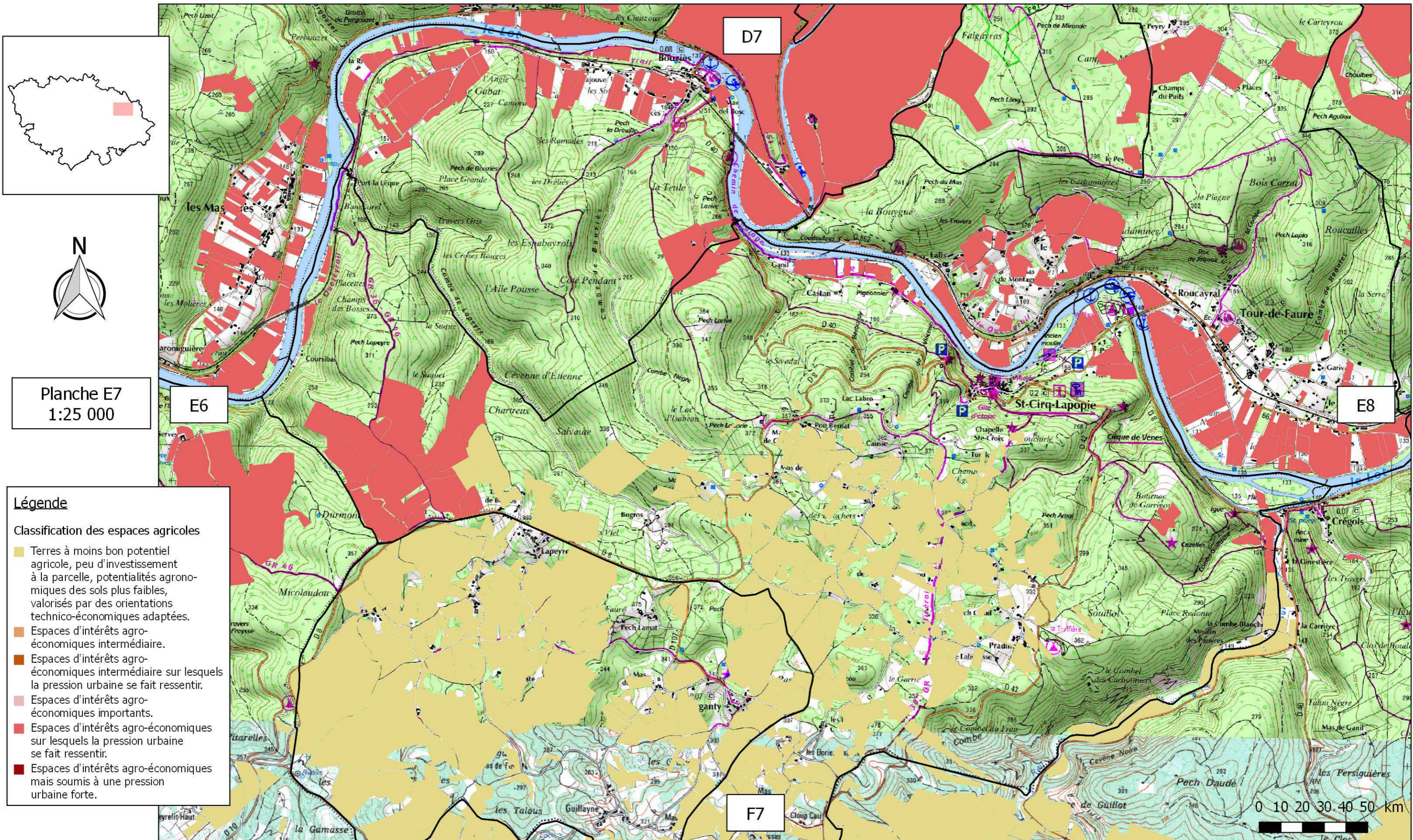

- Légende**
- Classification des espaces agricoles**
- Terres à moins bon potentiel agricole, peu d'investissement à la parcelle, potentialités agronomiques des sols plus faibles, valorisés par des orientations technico-économiques adaptées.
 - Espaces d'intérêts agro-économiques intermédiaire.
 - Espaces d'intérêts agro-économiques intermédiaire sur lesquels la pression urbaine se fait ressentir.
 - Espaces d'intérêts agro-économiques importants.
 - Espaces d'intérêts agro-économiques sur lesquels la pression urbaine se fait ressentir.
 - Espaces d'intérêts agro-économiques mais soumis à une pression urbaine forte.



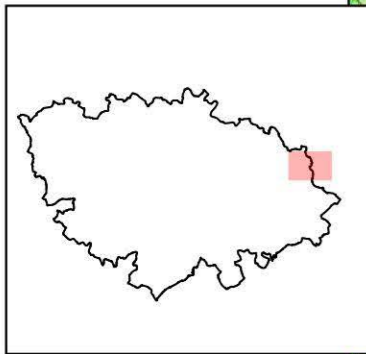
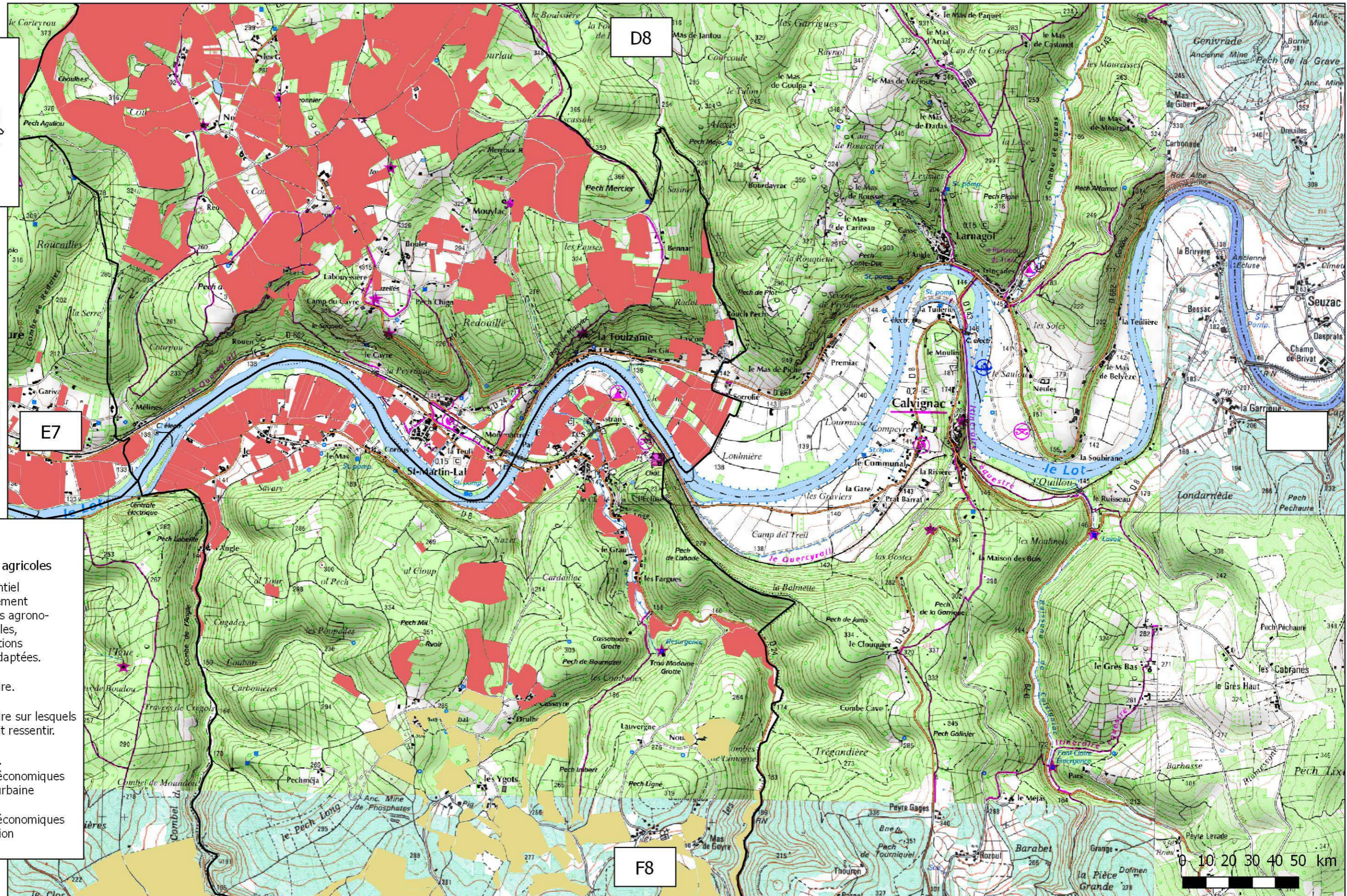
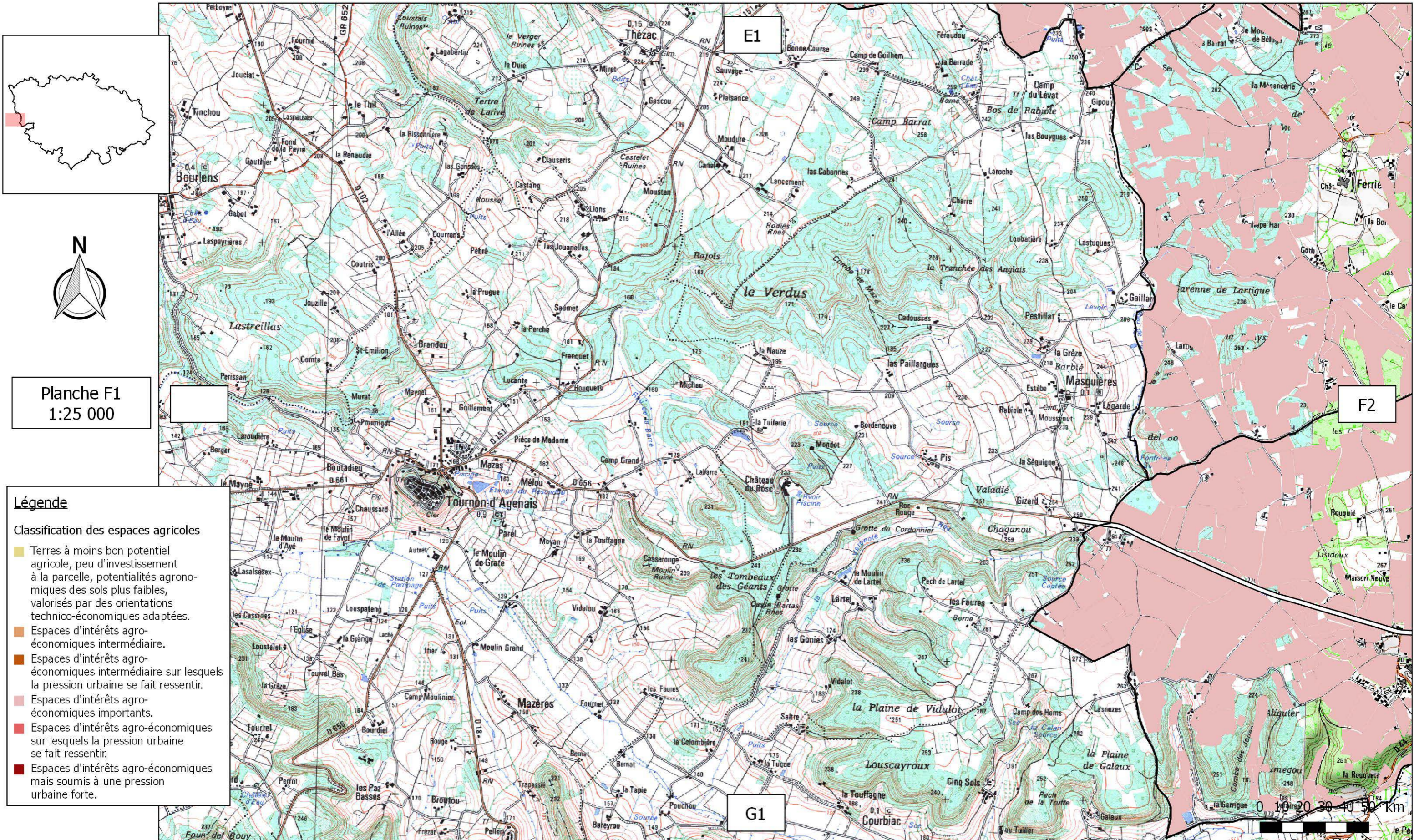
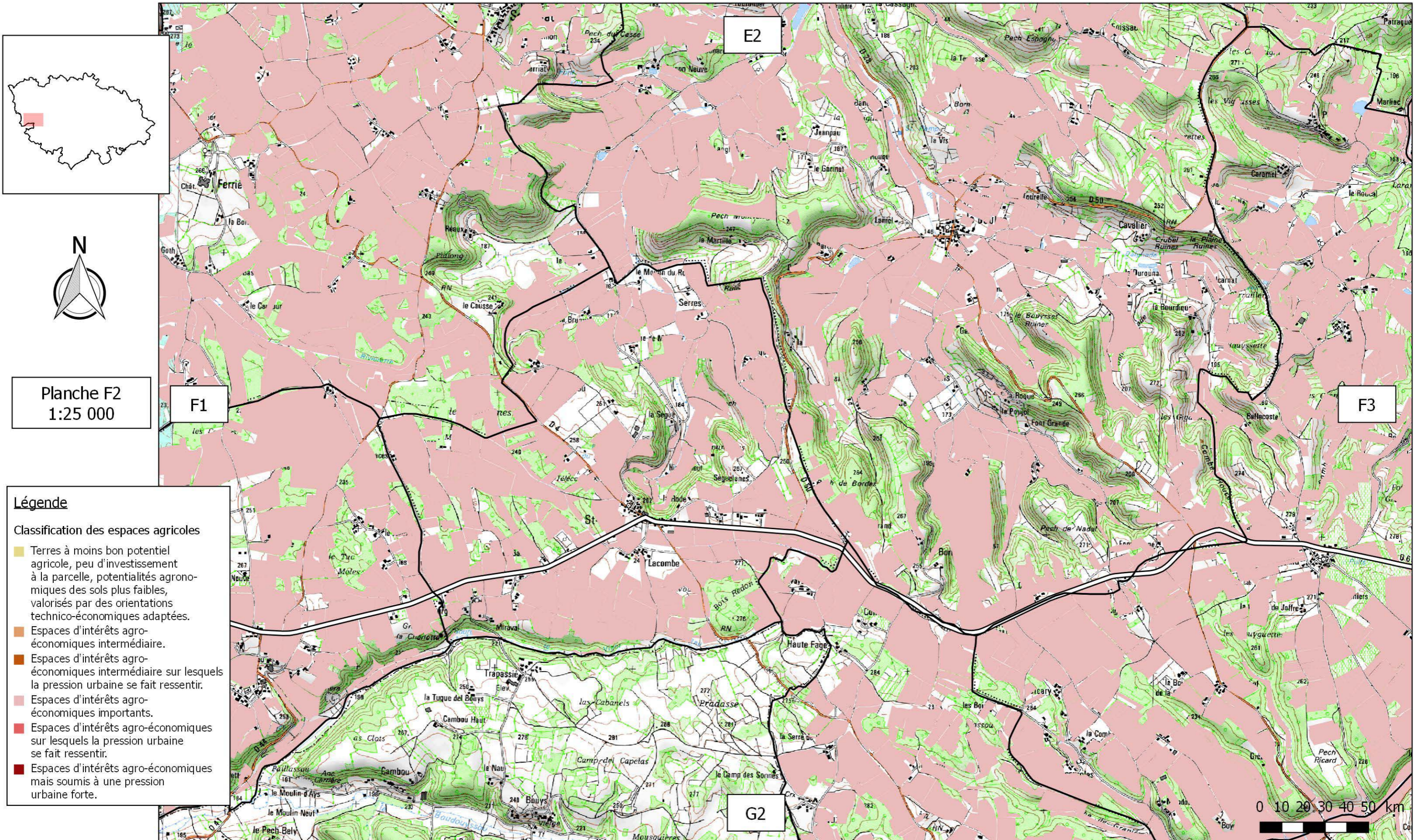



Planche F3
1:25 000

F2

F4

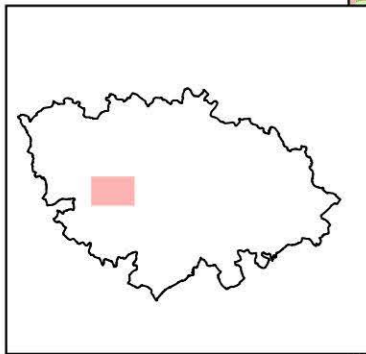
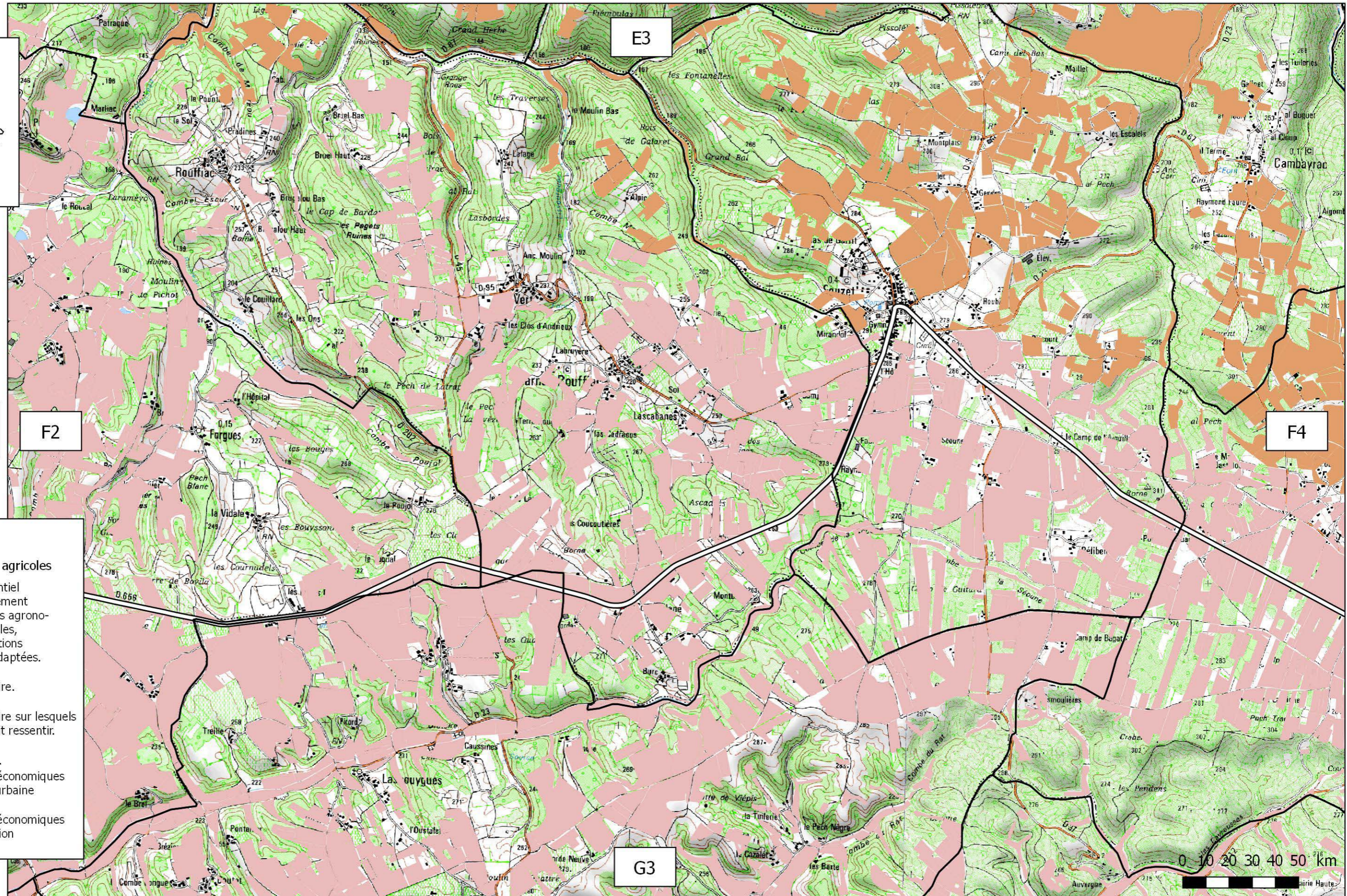

Légende

Classification des espaces agricoles

- Terres à moins bon potentiel agricole, peu d'investissement à la parcelle, potentialités agronomiques des sols plus faibles, valorisés par des orientations technico-économiques adaptées.
- Espaces d'intérêts agro-économiques intermédiaire.
- Espaces d'intérêts agro-économiques intermédiaire sur lesquels la pression urbaine se fait ressentir.
- Espaces d'intérêts agro-économiques importants.
- Espaces d'intérêts agro-économiques sur lesquels la pression urbaine se fait ressentir.
- Espaces d'intérêts agro-économiques mais soumis à une pression urbaine forte.



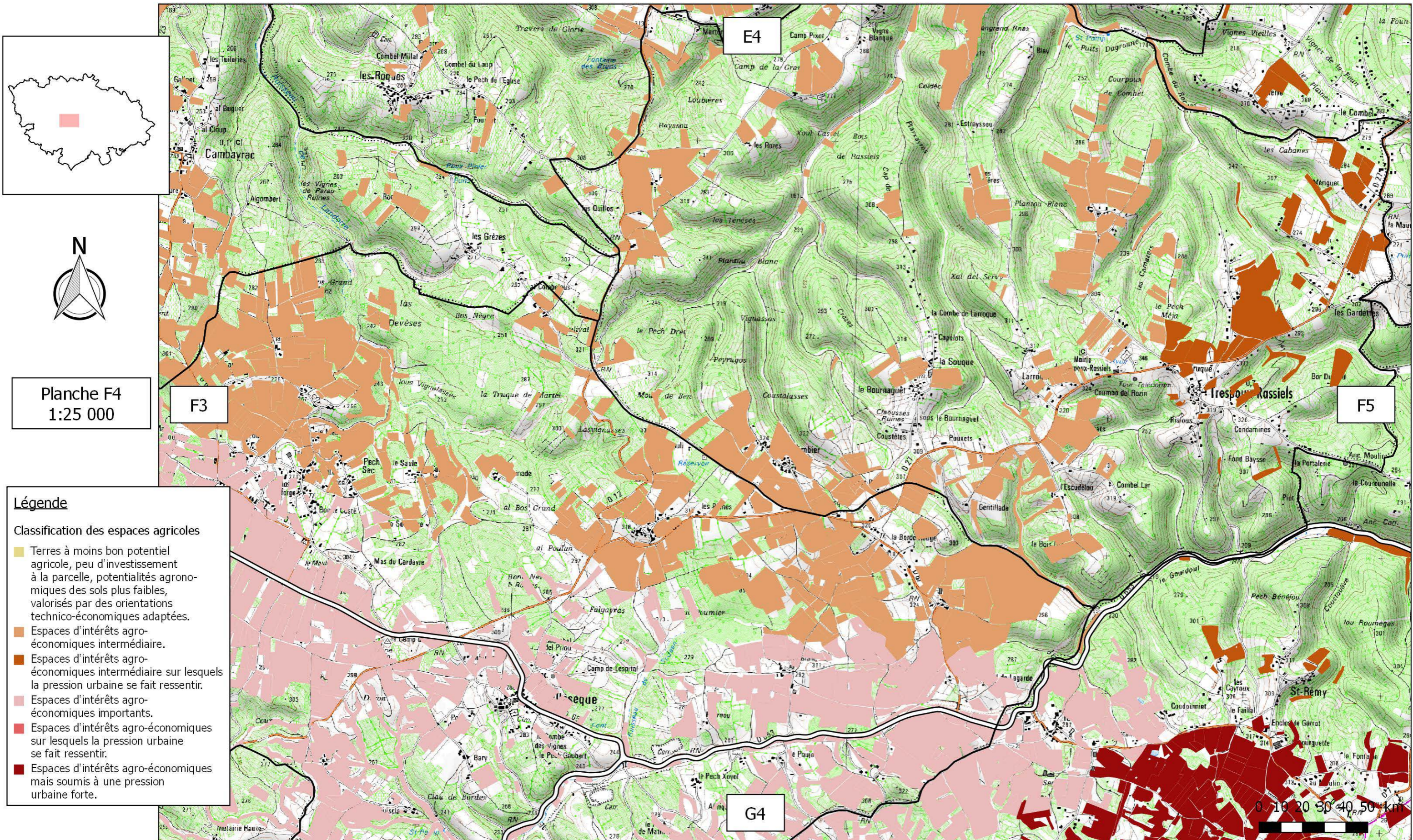



Planche F5
1:25 000

F4

F6

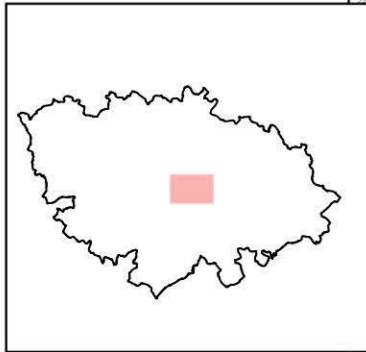
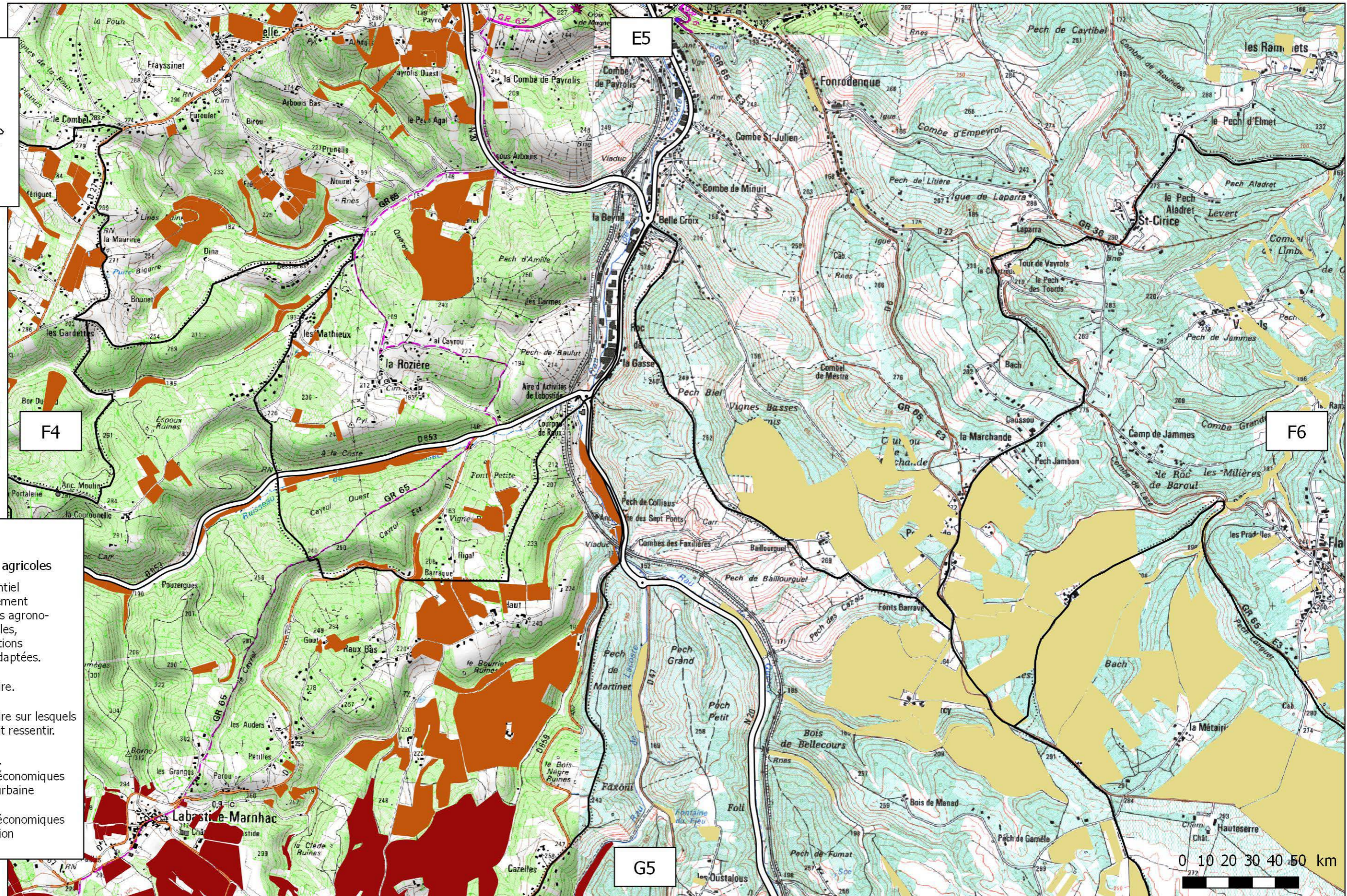

Légende

Classification des espaces agricoles

- Terres à moins bon potentiel agricole, peu d'investissement à la parcelle, potentialités agronomiques des sols plus faibles, valorisés par des orientations technico-économiques adaptées.
- Espaces d'intérêts agro-économiques intermédiaire.
- Espaces d'intérêts agro-économiques intermédiaire sur lesquels la pression urbaine se fait ressentir.
- Espaces d'intérêts agro-économiques importants.
- Espaces d'intérêts agro-économiques sur lesquels la pression urbaine se fait ressentir.
- Espaces d'intérêts agro-économiques mais soumis à une pression urbaine forte.

0 10 20 30 40 50 km



Planche F6
1:25 000

F5

F7

- Légende**
- Classification des espaces agricoles**
- Terres à moins bon potentiel agricole, peu d'investissement à la parcelle, potentialités agronomiques des sols plus faibles, valorisés par des orientations technico-économiques adaptées.
 - Espaces d'intérêts agro-économiques intermédiaire.
 - Espaces d'intérêts agro-économiques intermédiaire sur lesquels la pression urbaine se fait ressentir.
 - Espaces d'intérêts agro-économiques importants.
 - Espaces d'intérêts agro-économiques sur lesquels la pression urbaine se fait ressentir.
 - Espaces d'intérêts agro-économiques mais soumis à une pression urbaine forte.

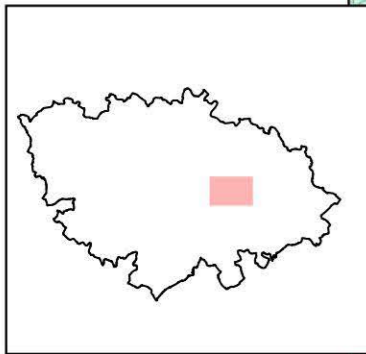
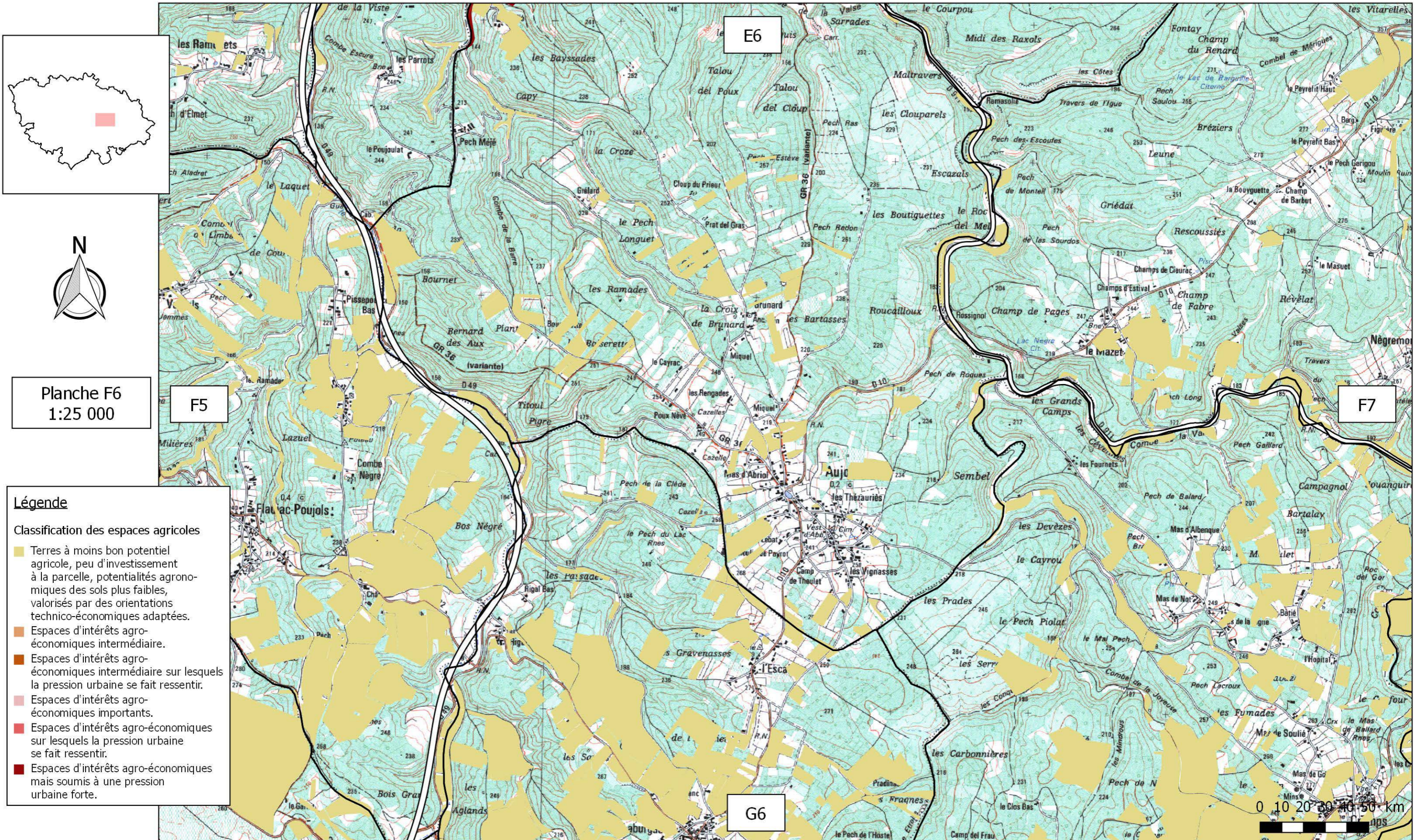

Planche F7
1:25 000



- Légende**
- Classification des espaces agricoles**
- Terres à moins bon potentiel agricole, peu d'investissement à la parcelle, potentialités agronomiques des sols plus faibles, valorisés par des orientations technico-économiques adaptées.
 - Espaces d'intérêts agro-économiques intermédiaire.
 - Espaces d'intérêts agro-économiques intermédiaire sur lesquels la pression urbaine se fait ressentir.
 - Espaces d'intérêts agro-économiques importants.
 - Espaces d'intérêts agro-économiques sur lesquels la pression urbaine se fait ressentir.
 - Espaces d'intérêts agro-économiques mais soumis à une pression urbaine forte.



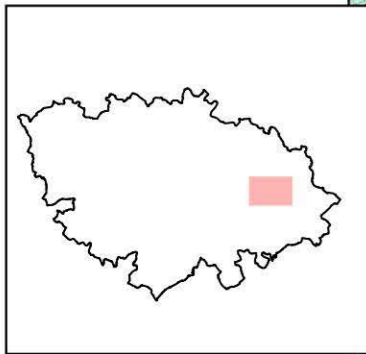
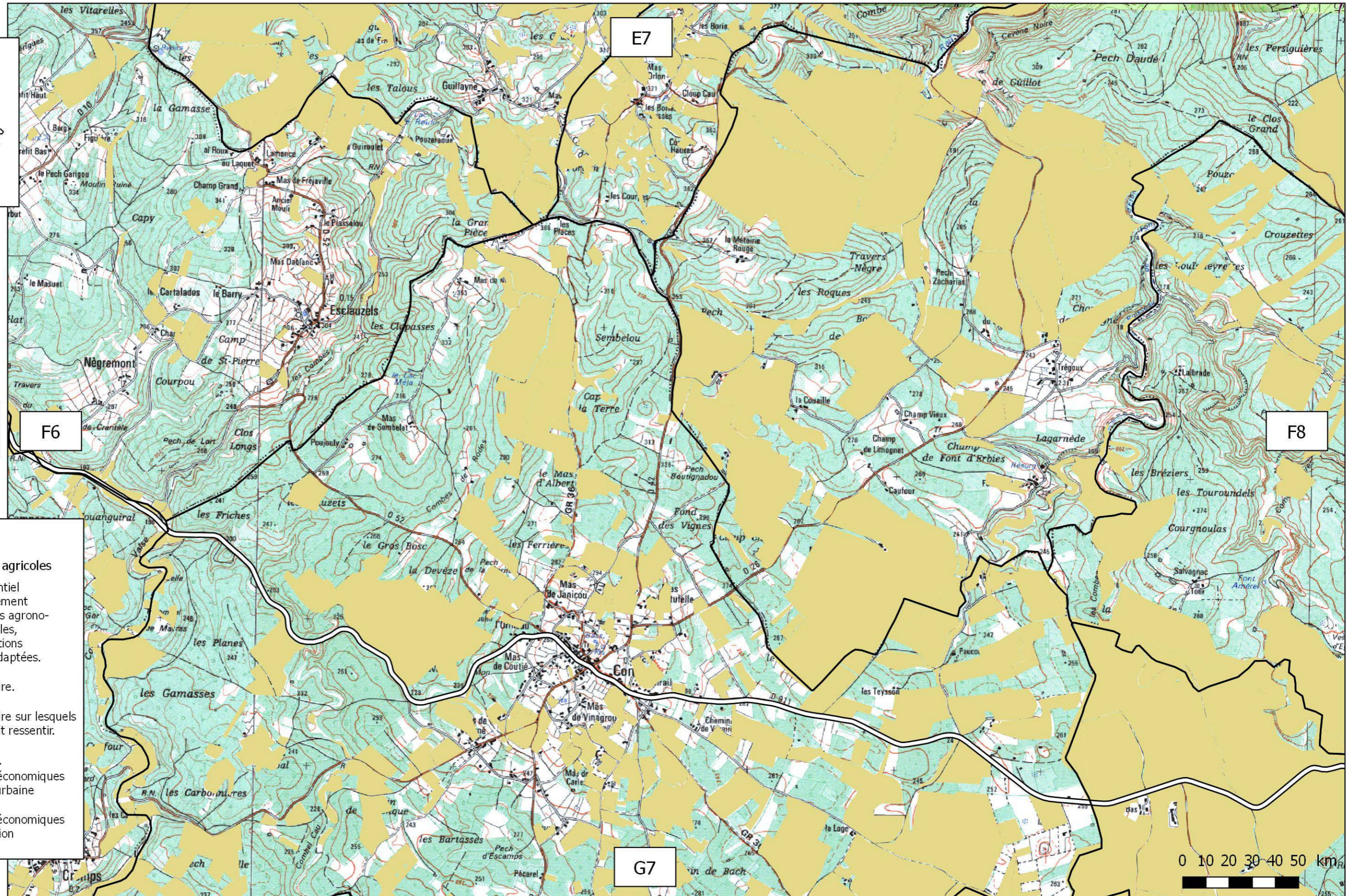
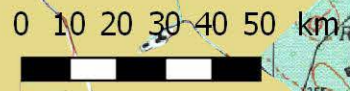

Planche F8
1:25 000

F7

F9

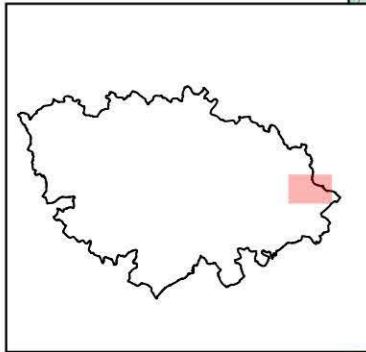
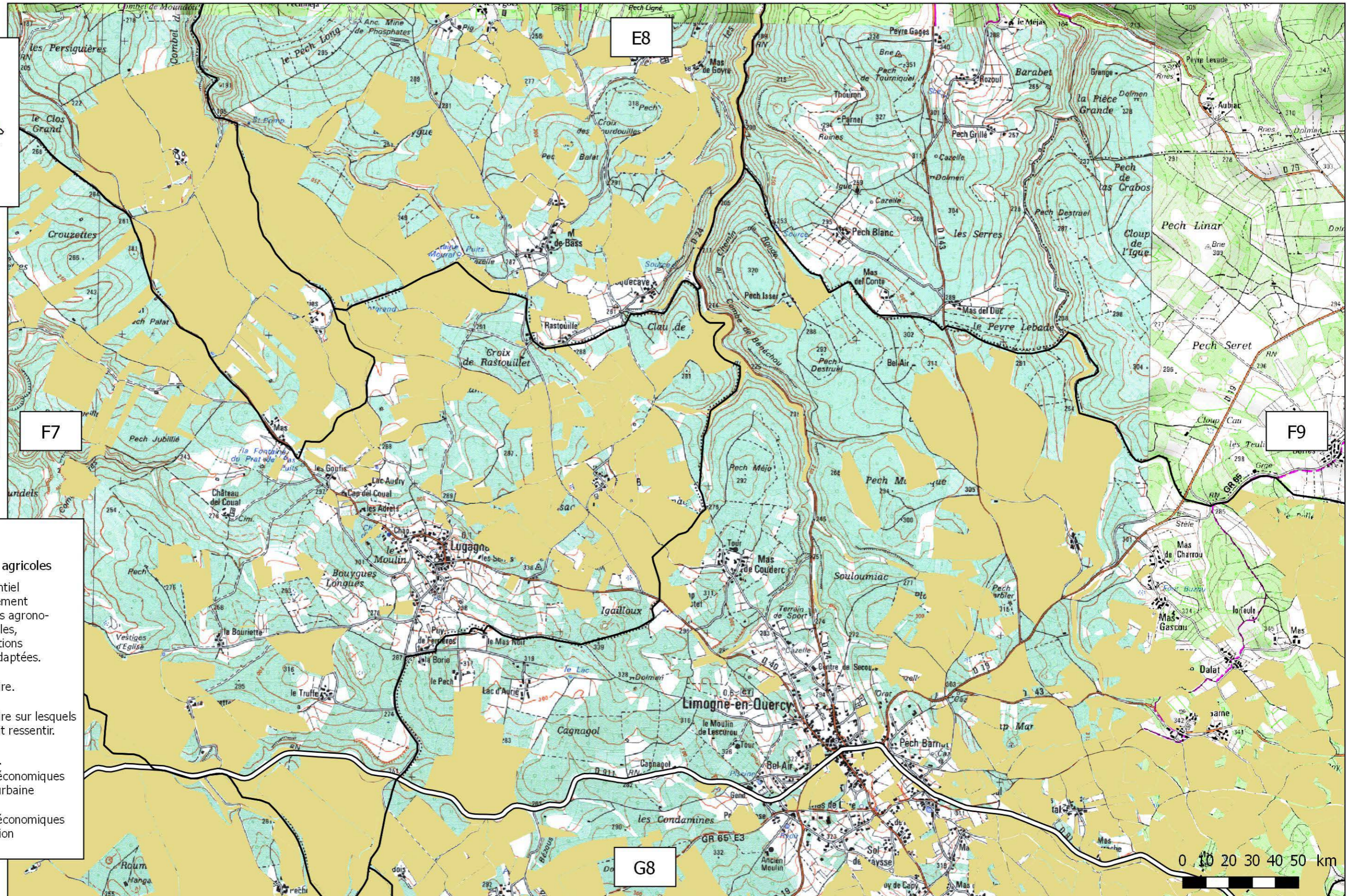

Légende

Classification des espaces agricoles

- Terres à moins bon potentiel agricole, peu d'investissement à la parcelle, potentialités agronomiques des sols plus faibles, valorisés par des orientations technico-économiques adaptées.
- Espaces d'intérêts agro-économiques intermédiaire.
- Espaces d'intérêts agro-économiques intermédiaire sur lesquels la pression urbaine se fait ressentir.
- Espaces d'intérêts agro-économiques importants.
- Espaces d'intérêts agro-économiques sur lesquels la pression urbaine se fait ressentir.
- Espaces d'intérêts agro-économiques mais soumis à une pression urbaine forte.

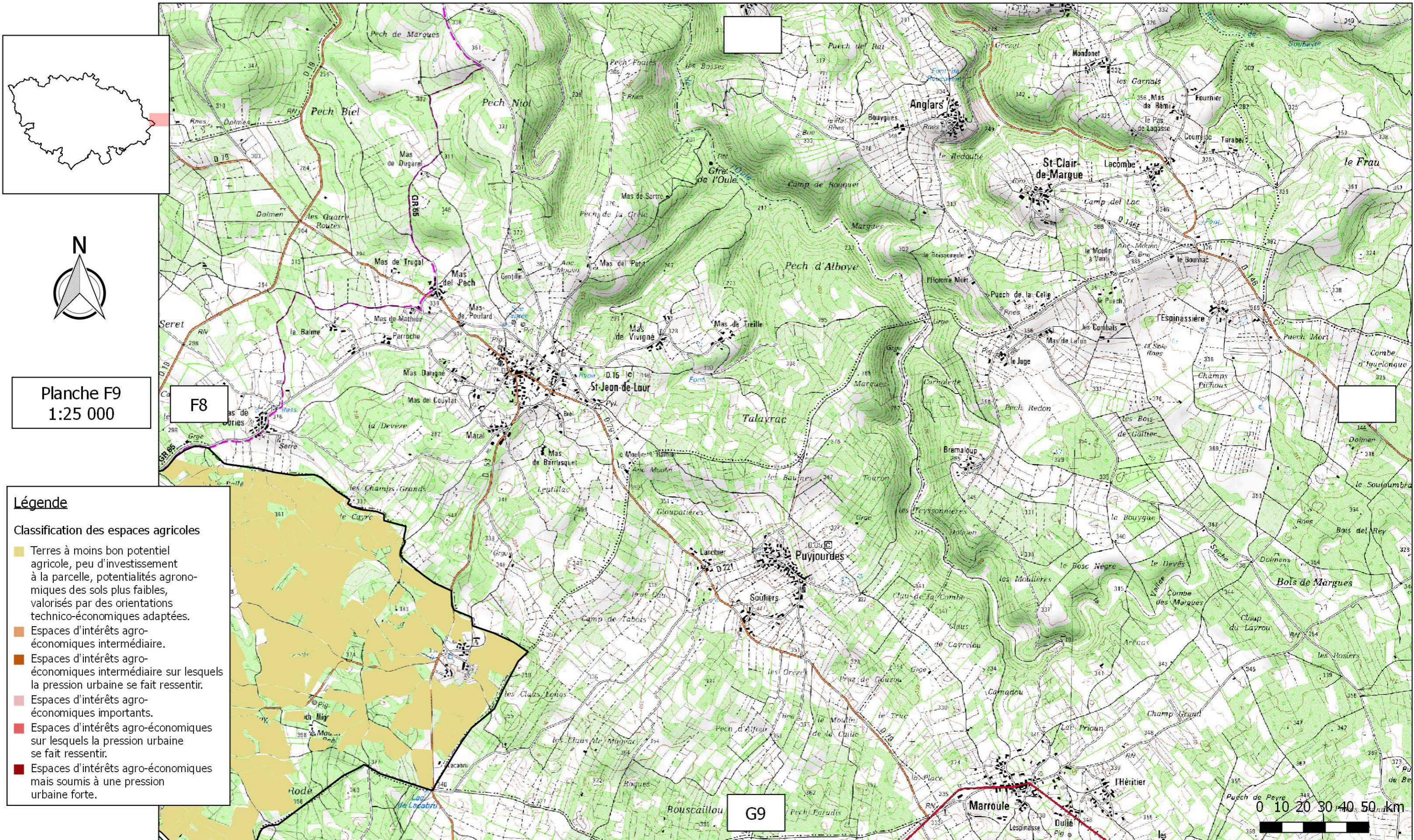



Planche G1
1:25 000



- Légende**
- Classification des espaces agricoles**
- Terres à moins bon potentiel agricole, peu d'investissement à la parcelle, potentialités agronomiques des sols plus faibles, valorisés par des orientations technico-économiques adaptées.
 - Espaces d'intérêts agro-économiques intermédiaire.
 - Espaces d'intérêts agro-économiques intermédiaire sur lesquels la pression urbaine se fait ressentir.
 - Espaces d'intérêts agro-économiques importants.
 - Espaces d'intérêts agro-économiques sur lesquels la pression urbaine se fait ressentir.
 - Espaces d'intérêts agro-économiques mais soumis à une pression urbaine forte.

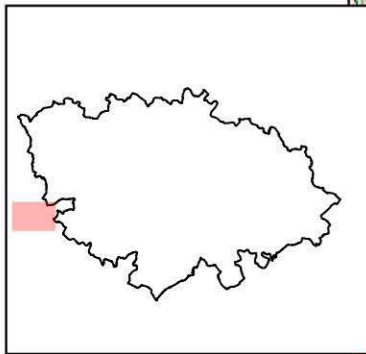

Planche G2
1:25 000

- Légende**
- Classification des espaces agricoles**
- Terres à moins bon potentiel agricole, peu d'investissement à la parcelle, potentialités agronomiques des sols plus faibles, valorisés par des orientations technico-économiques adaptées.
 - Espaces d'intérêts agro-économiques intermédiaire.
 - Espaces d'intérêts agro-économiques intermédiaire sur lesquels la pression urbaine se fait ressentir.
 - Espaces d'intérêts agro-économiques importants.
 - Espaces d'intérêts agro-économiques sur lesquels la pression urbaine se fait ressentir.
 - Espaces d'intérêts agro-économiques mais soumis à une pression urbaine forte.



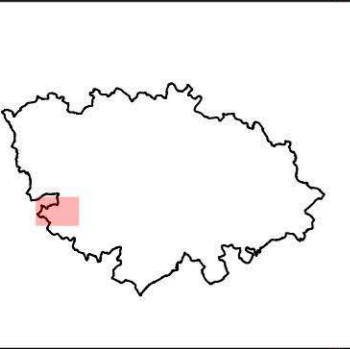
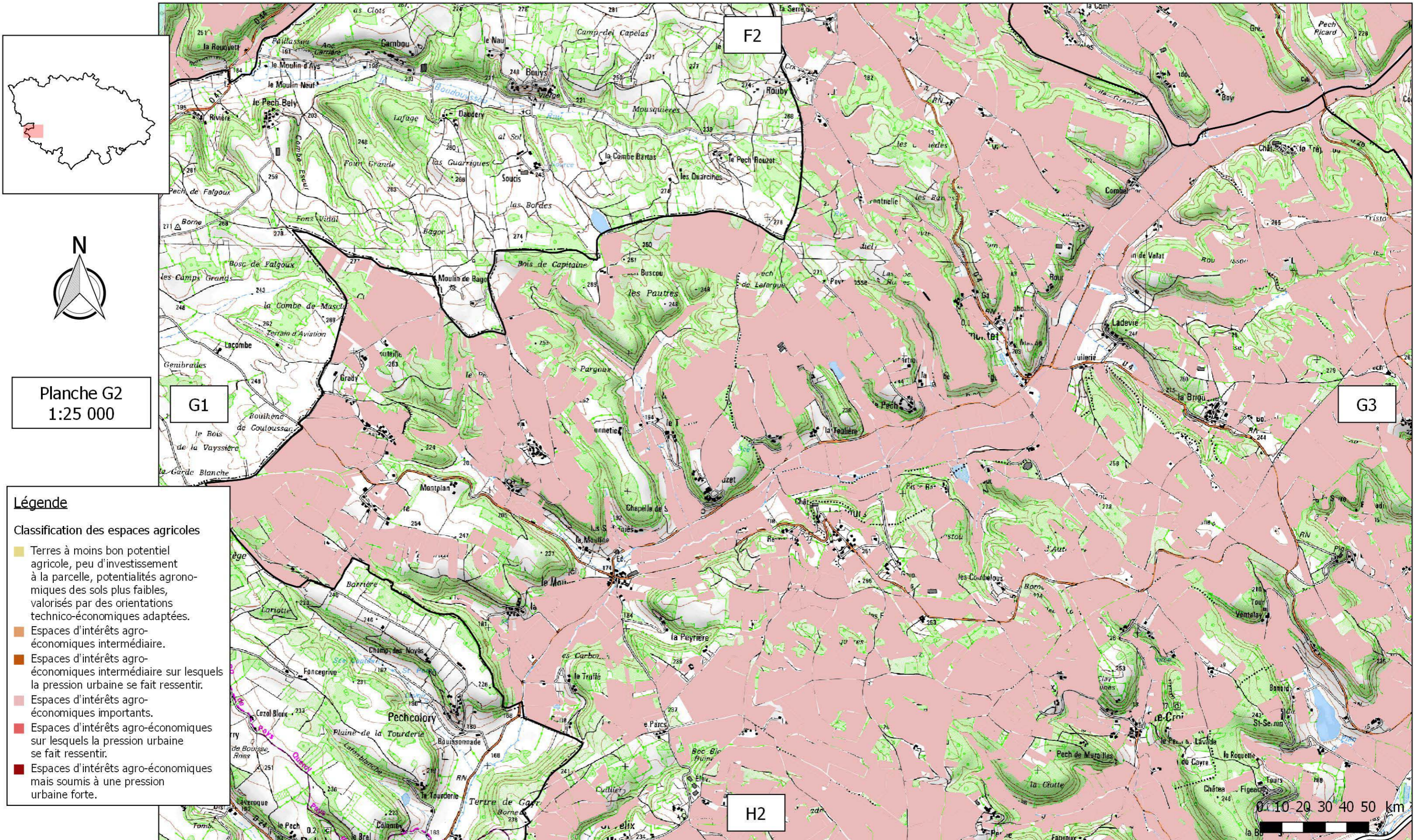
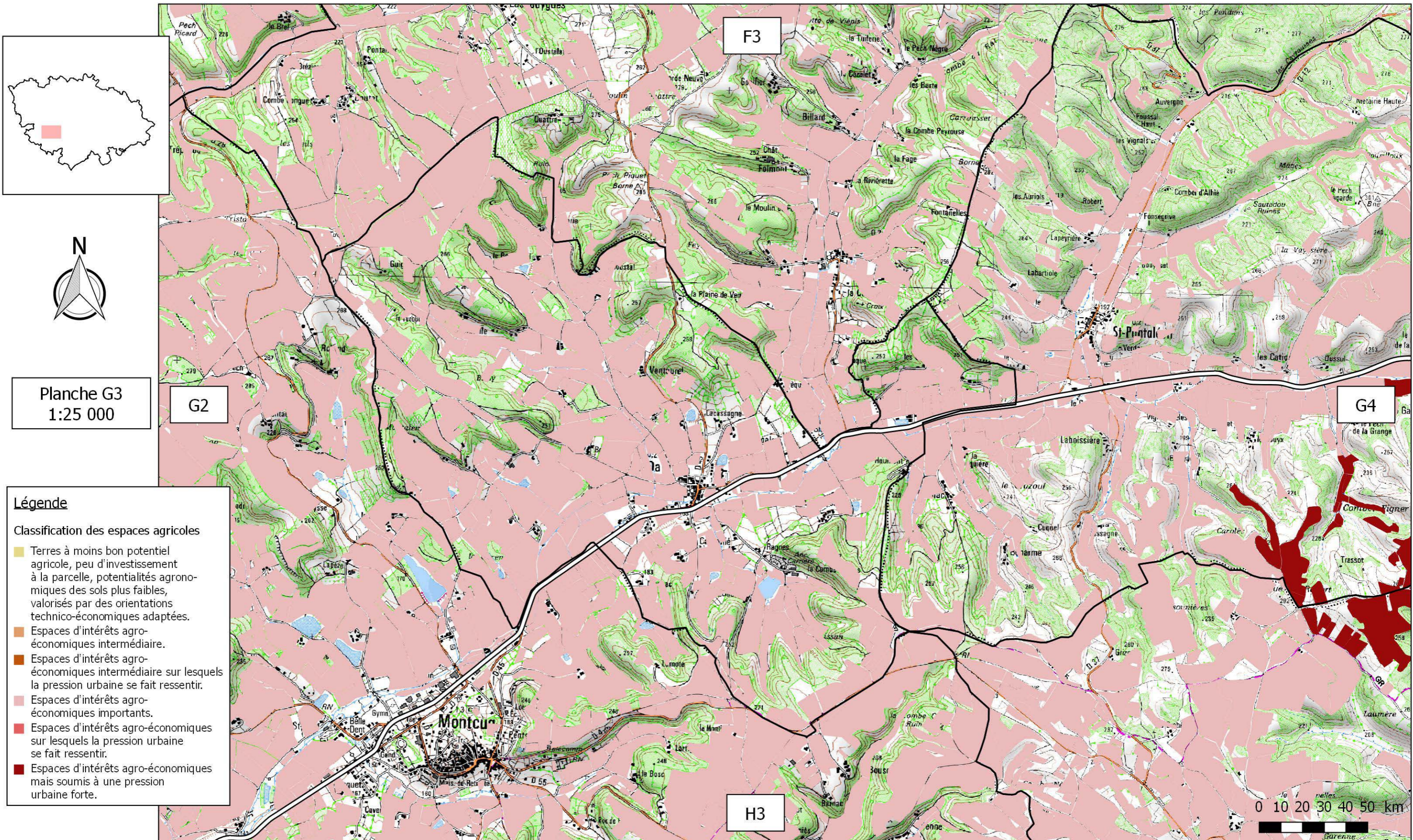

Planche G4
1:25 000

Légende

Classification des espaces agricoles

- Terres à moins bon potentiel agricole, peu d'investissement à la parcelle, potentialités agronomiques des sols plus faibles, valorisés par des orientations technico-économiques adaptées.
- Espaces d'intérêts agro-économiques intermédiaire.
- Espaces d'intérêts agro-économiques intermédiaire sur lesquels la pression urbaine se fait ressentir.
- Espaces d'intérêts agro-économiques importants.
- Espaces d'intérêts agro-économiques sur lesquels la pression urbaine se fait ressentir.
- Espaces d'intérêts agro-économiques mais soumis à une pression urbaine forte.

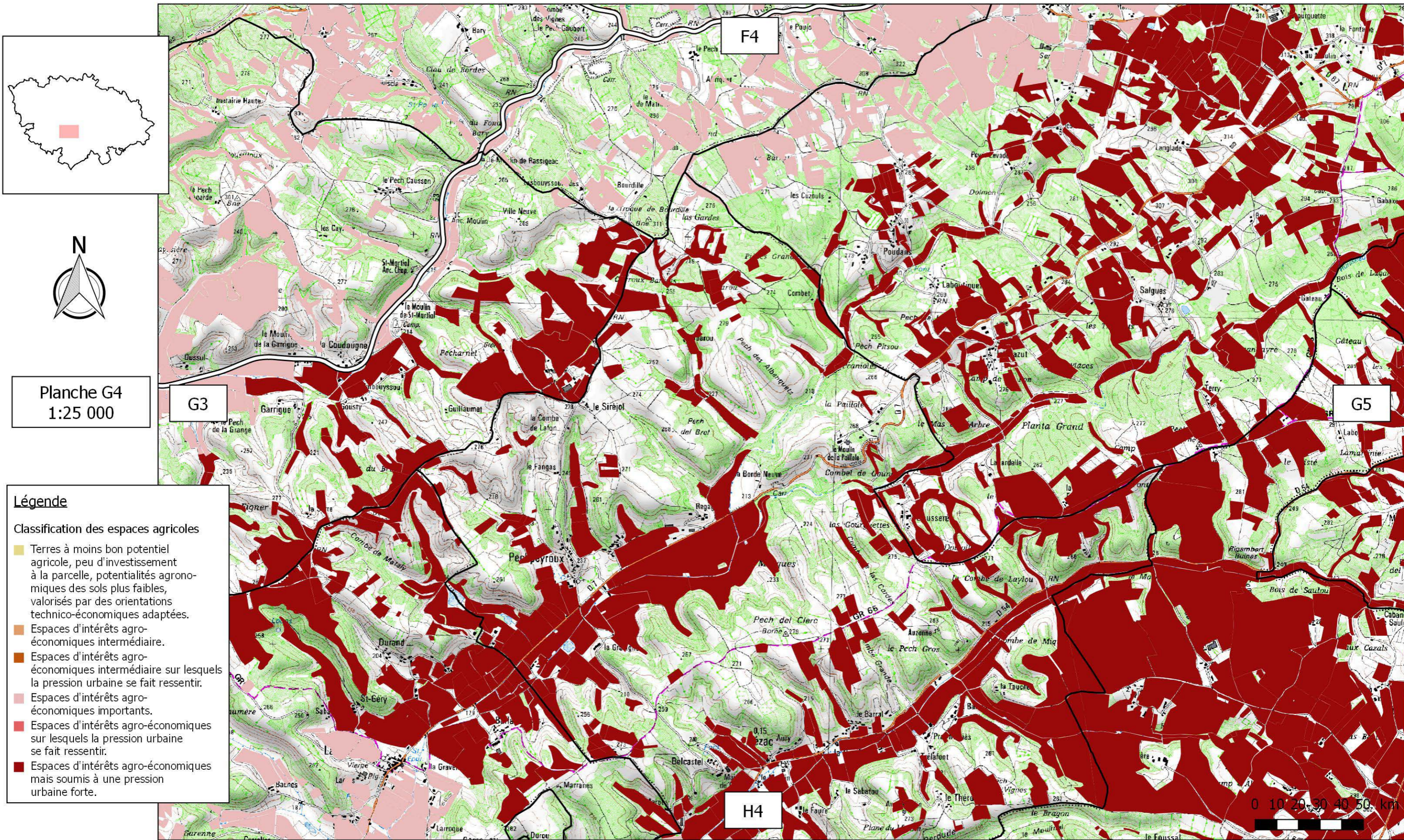

Planche G5
1:25 000

- Légende**
- Classification des espaces agricoles**
- Terres à moins bon potentiel agricole, peu d'investissement à la parcelle, potentialités agronomiques des sols plus faibles, valorisés par des orientations technico-économiques adaptées.
 - Espaces d'intérêts agro-économiques intermédiaire.
 - Espaces d'intérêts agro-économiques intermédiaire sur lesquels la pression urbaine se fait ressentir.
 - Espaces d'intérêts agro-économiques importants.
 - Espaces d'intérêts agro-économiques sur lesquels la pression urbaine se fait ressentir.
 - Espaces d'intérêts agro-économiques mais soumis à une pression urbaine forte.





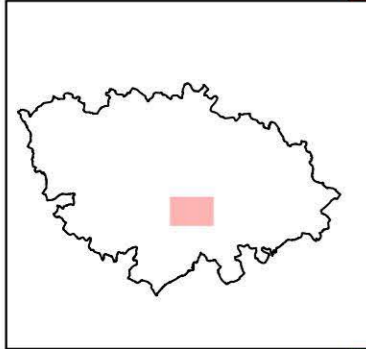
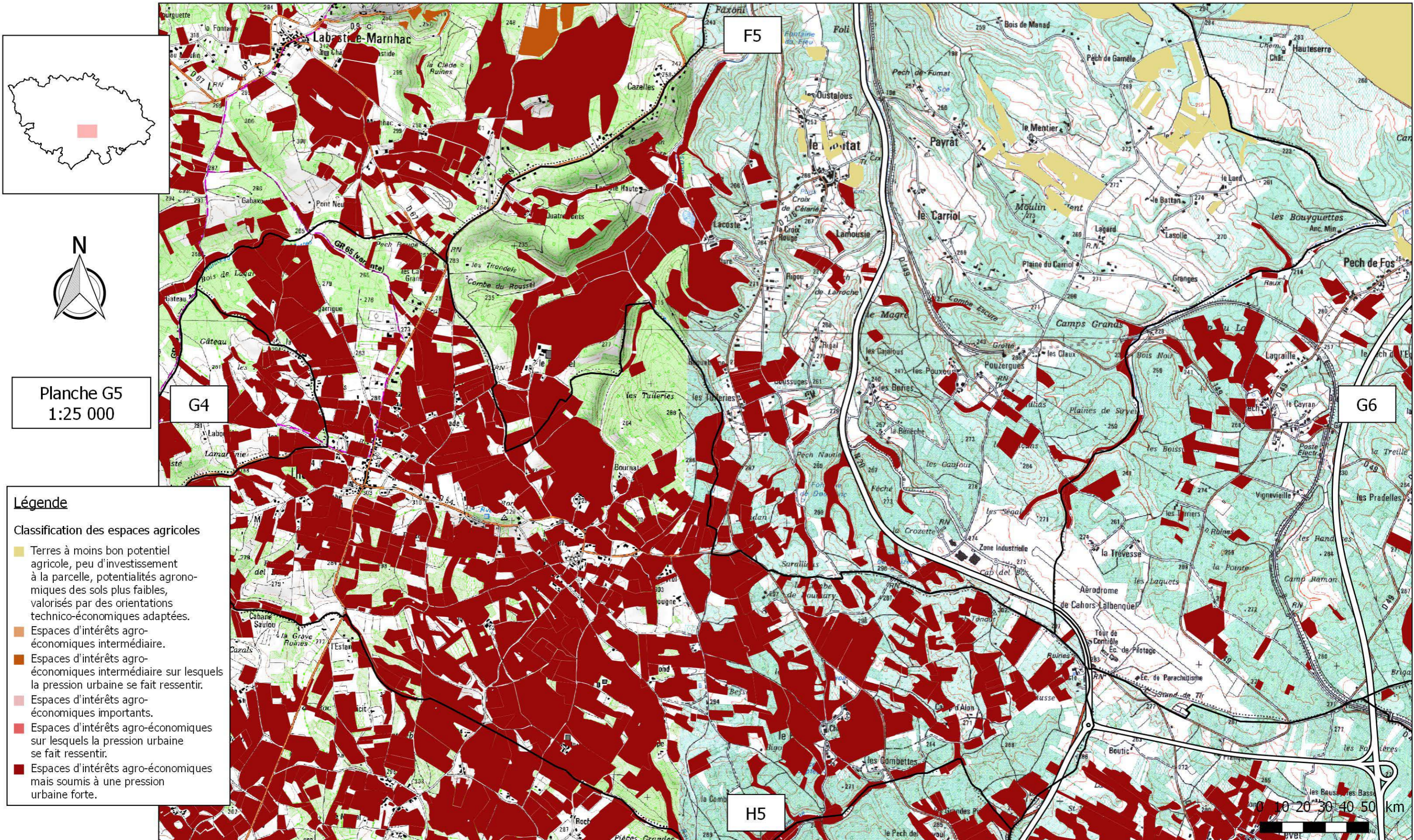
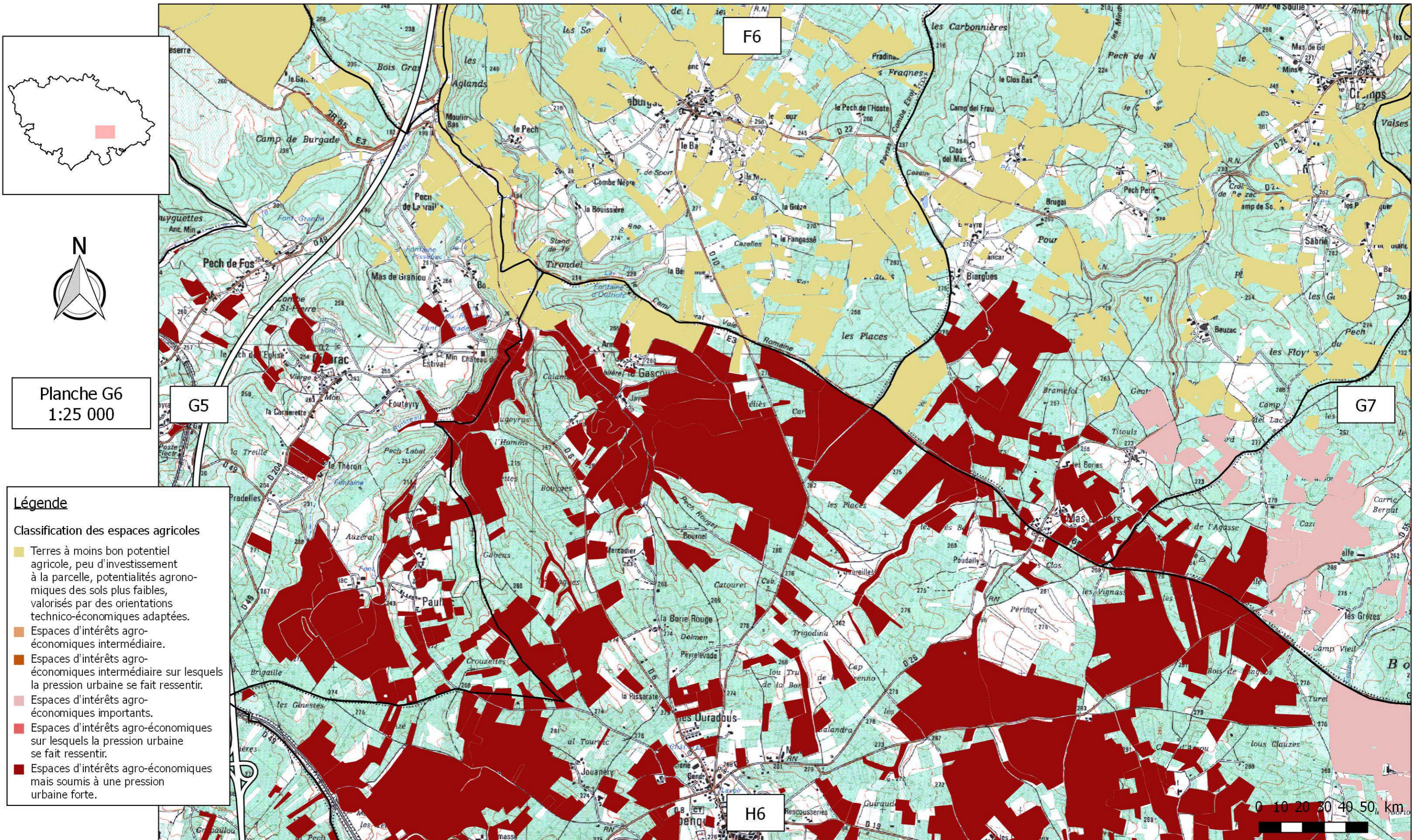
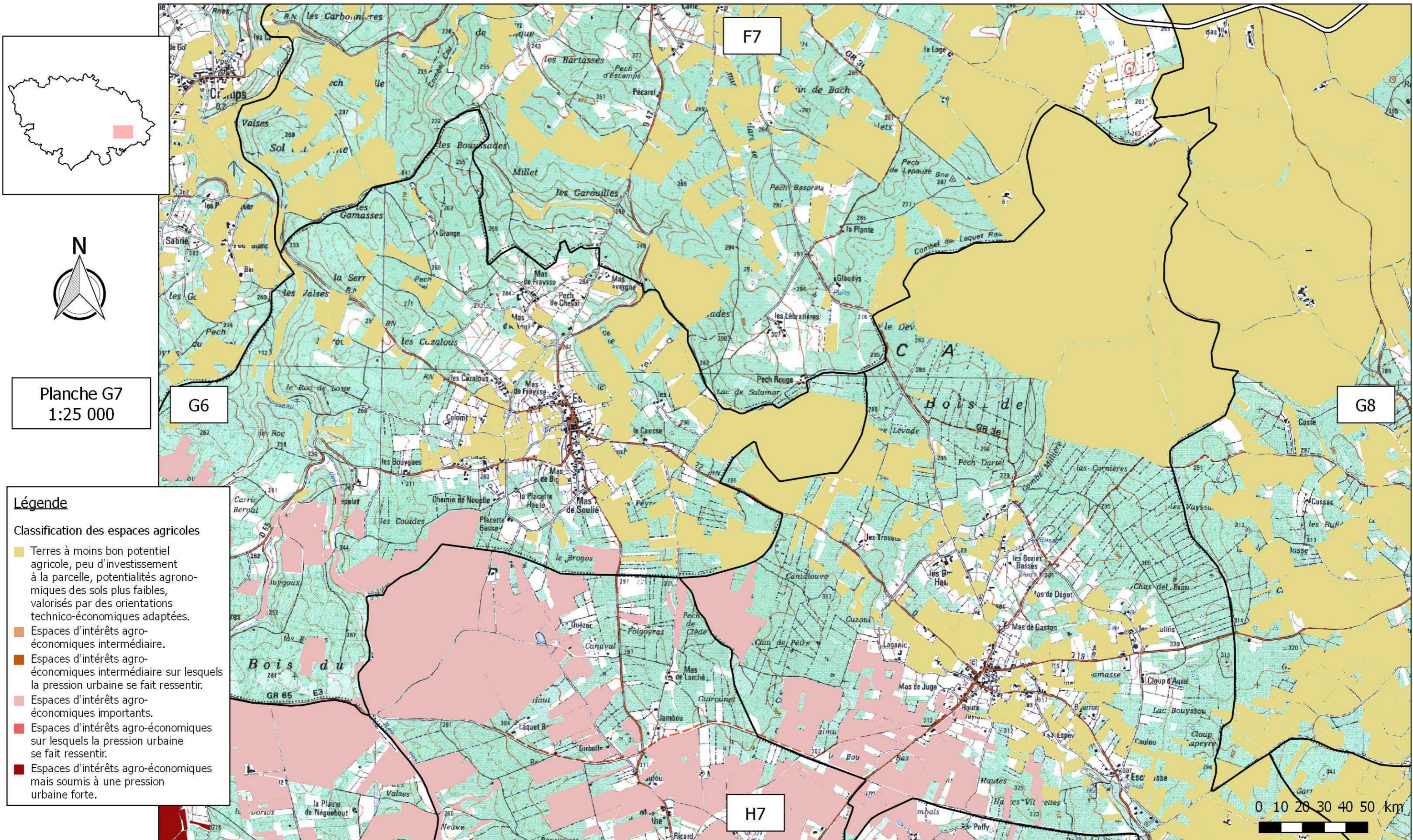

Planche G8
1:25 000



Légende

Classification des espaces agricoles

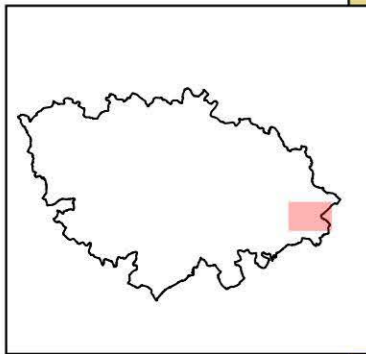
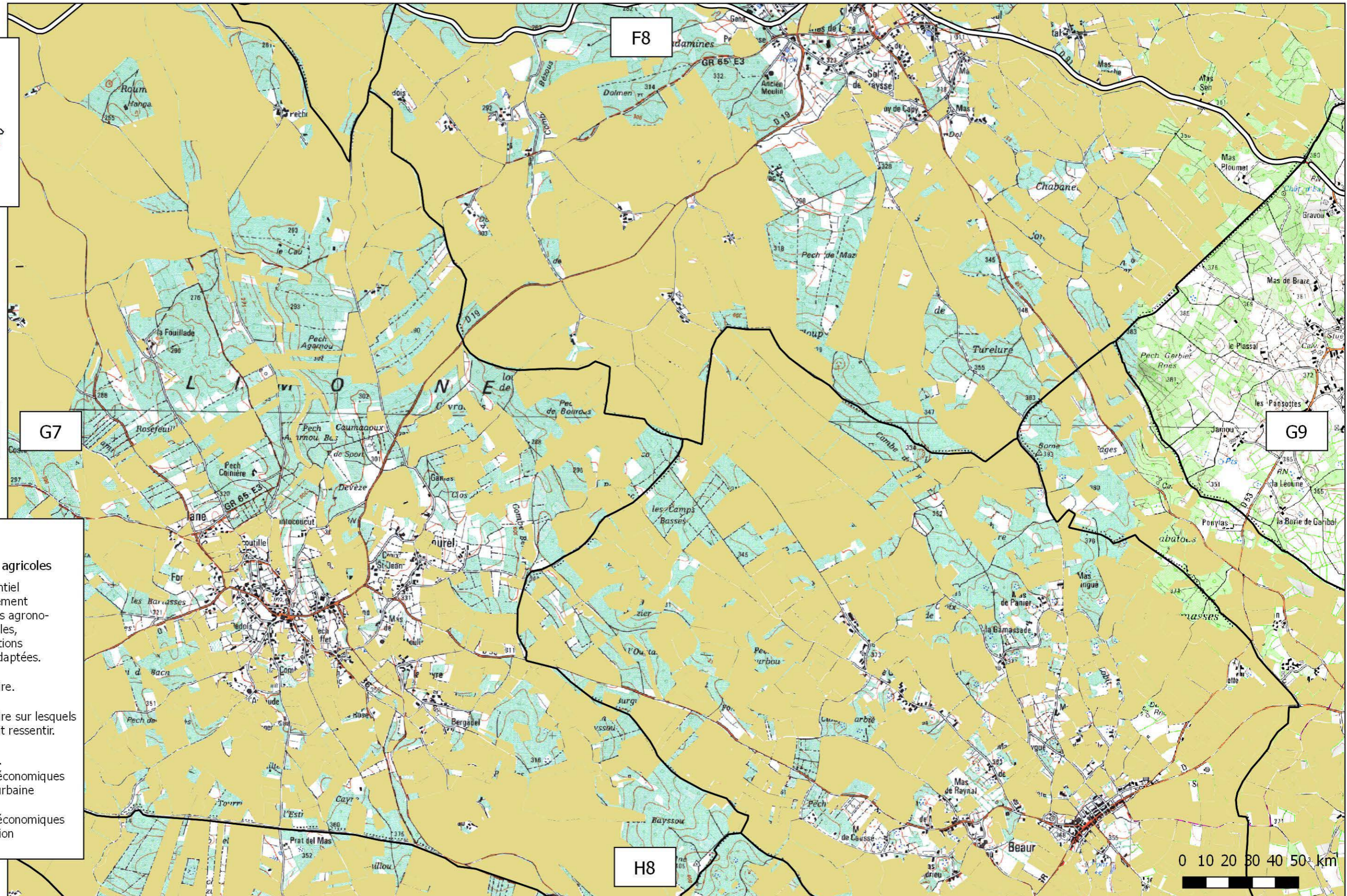
- Terres à moins bon potentiel agricole, peu d'investissement à la parcelle, potentialités agronomiques des sols plus faibles, valorisés par des orientations technico-économiques adaptées.
- Espaces d'intérêts agro-économiques intermédiaire.
- Espaces d'intérêts agro-économiques intermédiaire sur lesquels la pression urbaine se fait ressentir.
- Espaces d'intérêts agro-économiques importants.
- Espaces d'intérêts agro-économiques sur lesquels la pression urbaine se fait ressentir.
- Espaces d'intérêts agro-économiques mais soumis à une pression urbaine forte.

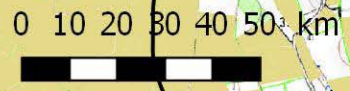

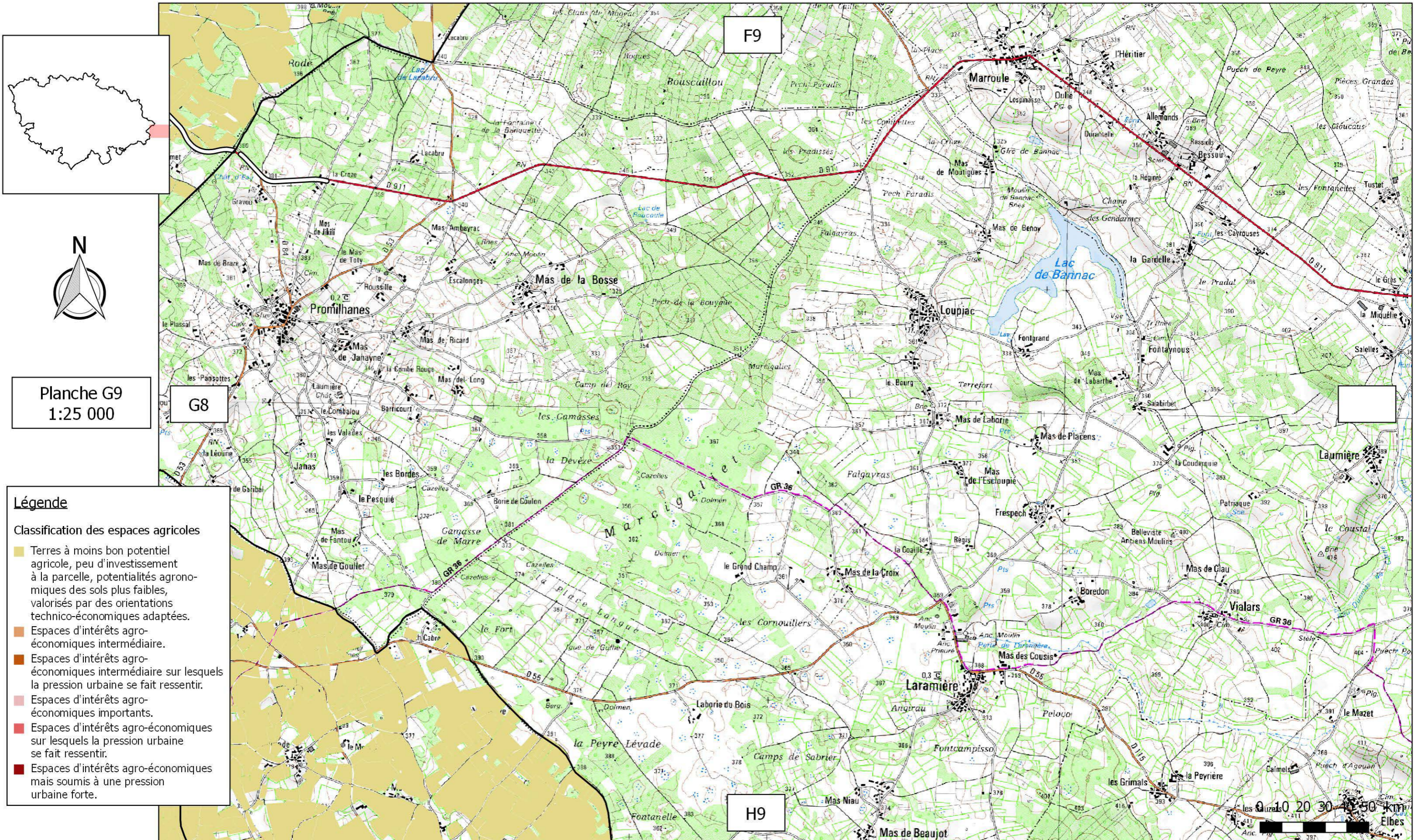



Planche H2
1:25 000



Légende

Classification des espaces agricoles

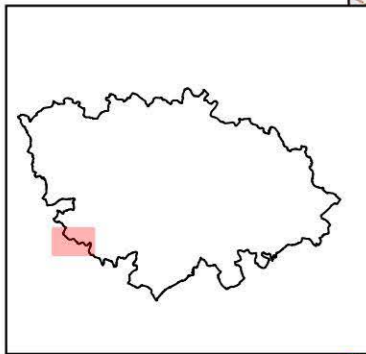
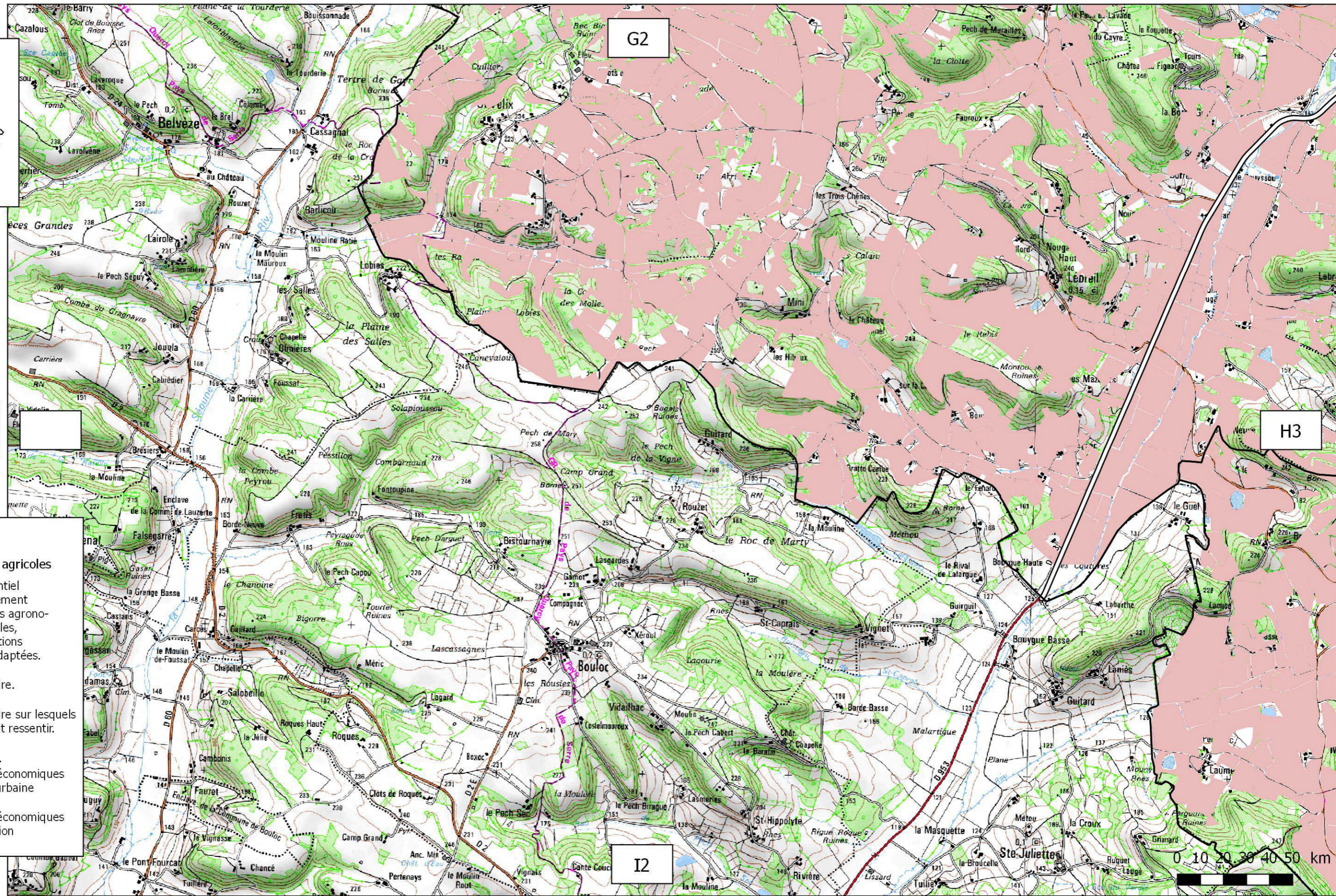
- Terres à moins bon potentiel agricole, peu d'investissement à la parcelle, potentialités agronomiques des sols plus faibles, valorisés par des orientations technico-économiques adaptées.
- Espaces d'intérêts agro-économiques intermédiaire.
- Espaces d'intérêts agro-économiques intermédiaire sur lesquels la pression urbaine se fait ressentir.
- Espaces d'intérêts agro-économiques importants.
- Espaces d'intérêts agro-économiques sur lesquels la pression urbaine se fait ressentir.
- Espaces d'intérêts agro-économiques mais soumis à une pression urbaine forte.





Planche H4
1:25 000

- Légende**
- Classification des espaces agricoles**
- Terres à moins bon potentiel agricole, peu d'investissement à la parcelle, potentialités agronomiques des sols plus faibles, valorisés par des orientations technico-économiques adaptées.
 - Espaces d'intérêts agro-économiques intermédiaire.
 - Espaces d'intérêts agro-économiques intermédiaire sur lesquels la pression urbaine se fait ressentir.
 - Espaces d'intérêts agro-économiques importants.
 - Espaces d'intérêts agro-économiques sur lesquels la pression urbaine se fait ressentir.
 - Espaces d'intérêts agro-économiques mais soumis à une pression urbaine forte.



Planche H5
1:25 000

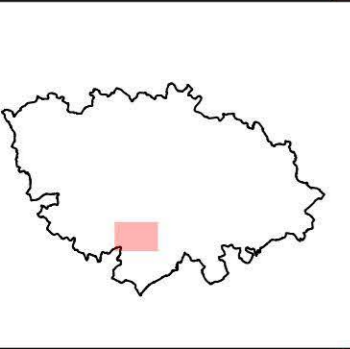
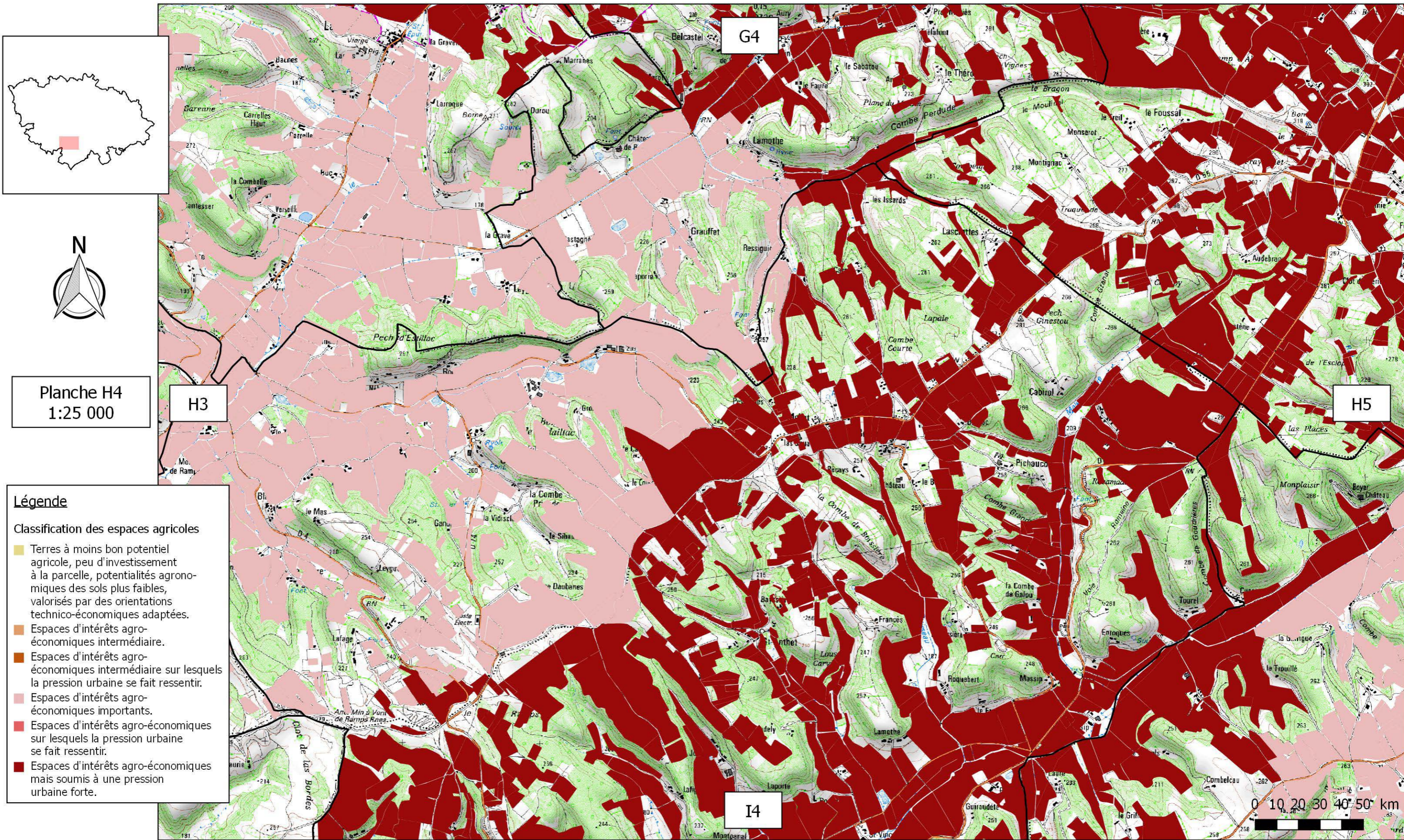

Légende

Classification des espaces agricoles

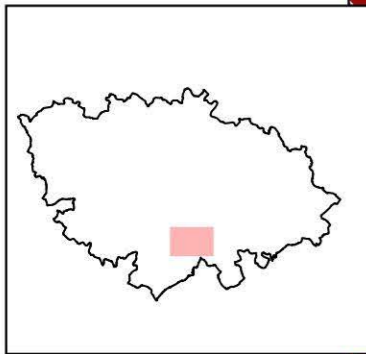
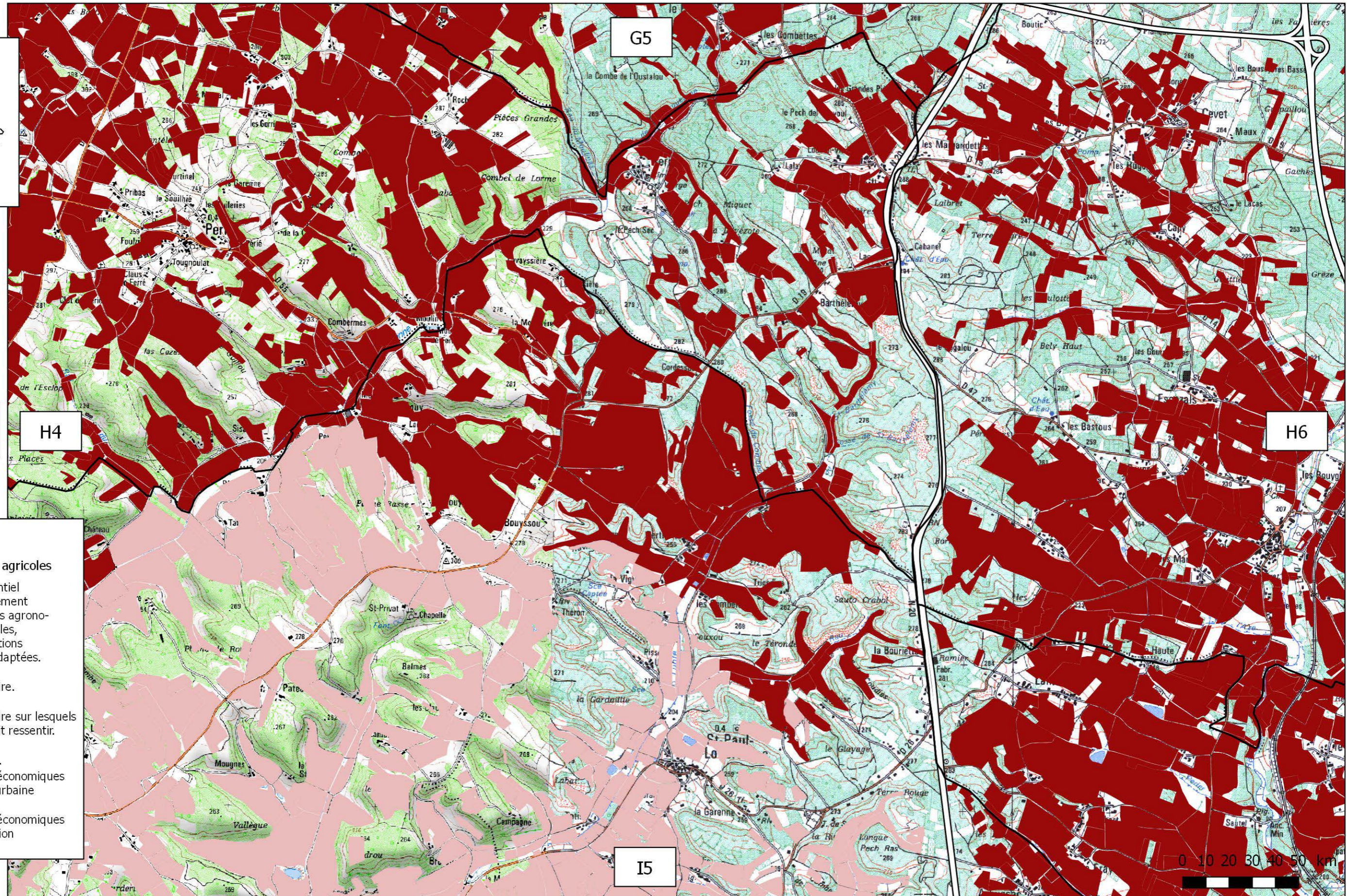
- Terres à moins bon potentiel agricole, peu d'investissement à la parcelle, potentialités agronomiques des sols plus faibles, valorisés par des orientations technico-économiques adaptées.
- Espaces d'intérêts agro-économiques intermédiaire.
- Espaces d'intérêts agro-économiques intermédiaire sur lesquels la pression urbaine se fait ressentir.
- Espaces d'intérêts agro-économiques importants.
- Espaces d'intérêts agro-économiques sur lesquels la pression urbaine se fait ressentir.
- Espaces d'intérêts agro-économiques mais soumis à une pression urbaine forte.







Planche H7
1:25 000

- Légende**
- Classification des espaces agricoles**
- Terres à moins bon potentiel agricole, peu d'investissement à la parcelle, potentialités agronomiques des sols plus faibles, valorisés par des orientations technico-économiques adaptées.
 - Espaces d'intérêts agro-économiques intermédiaire.
 - Espaces d'intérêts agro-économiques intermédiaire sur lesquels la pression urbaine se fait ressentir.
 - Espaces d'intérêts agro-économiques importants.
 - Espaces d'intérêts agro-économiques sur lesquels la pression urbaine se fait ressentir.
 - Espaces d'intérêts agro-économiques mais soumis à une pression urbaine forte.



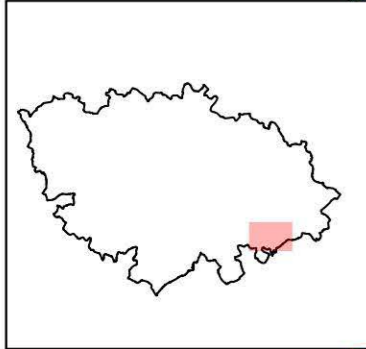
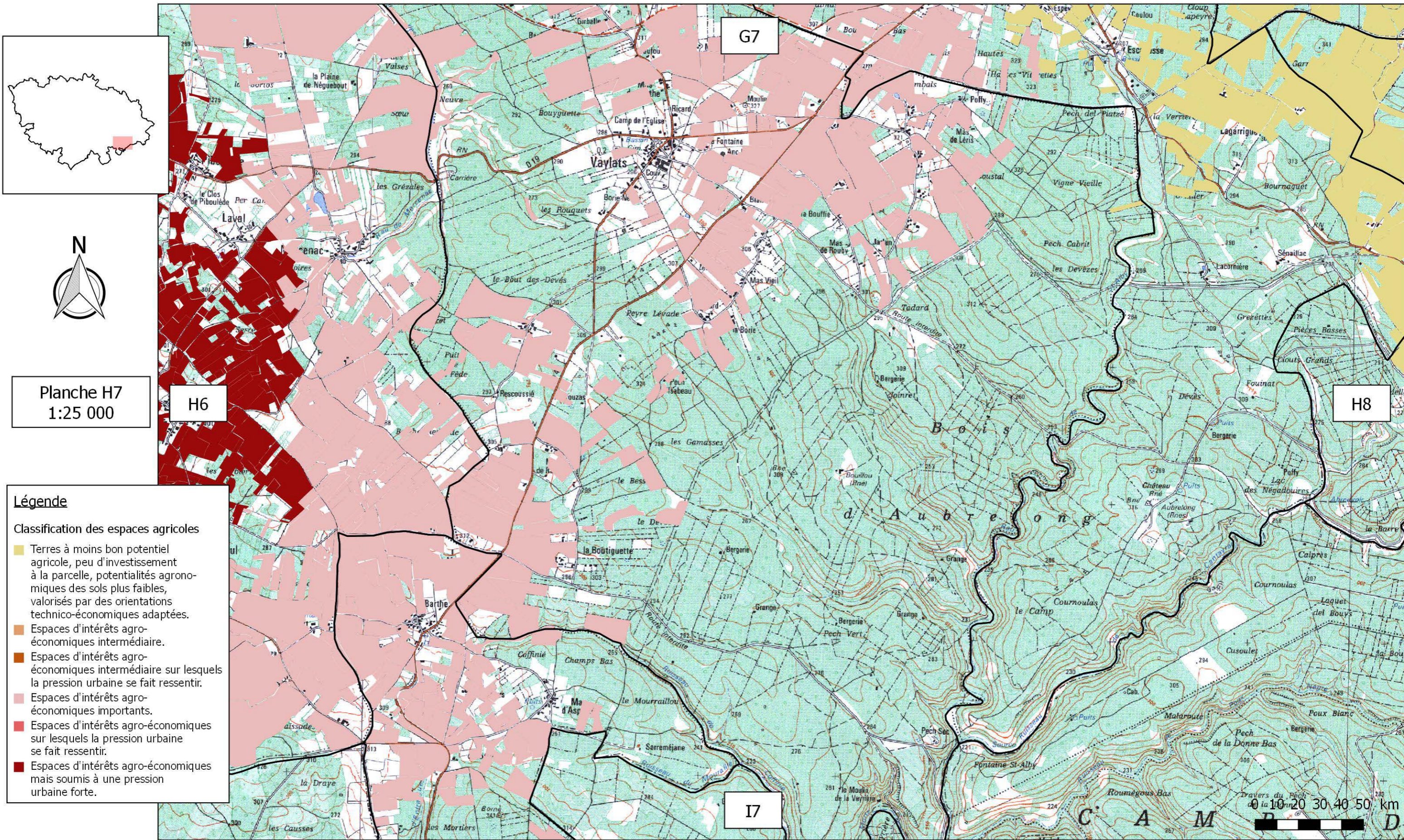
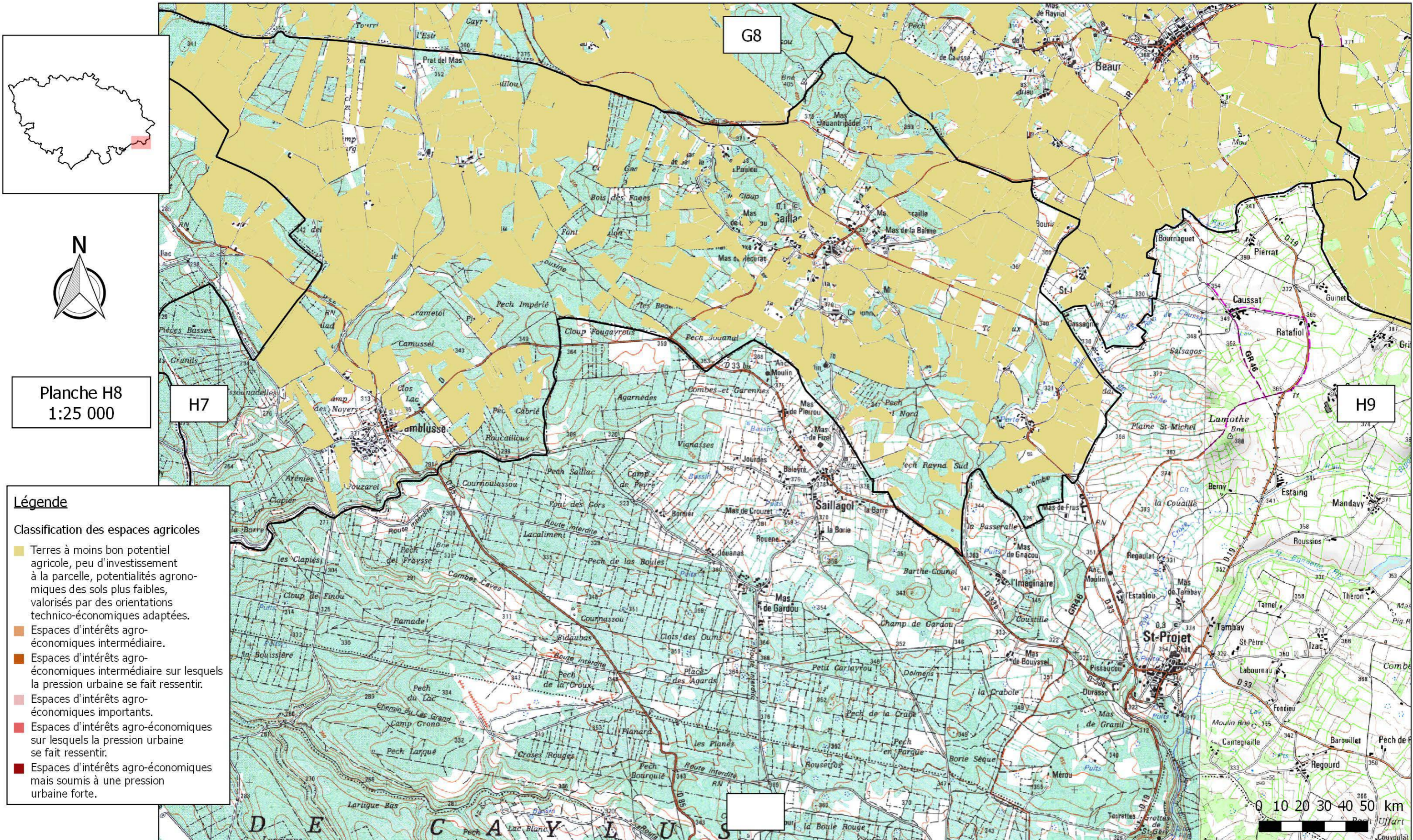

Planche H9
1:25 000

H8

- Légende**
- Classification des espaces agricoles**
- Terres à moins bon potentiel agricole, peu d'investissement à la parcelle, potentialités agronomiques des sols plus faibles, valorisés par des orientations technico-économiques adaptées.
 - Espaces d'intérêts agro-économiques intermédiaire.
 - Espaces d'intérêts agro-économiques intermédiaire sur lesquels la pression urbaine se fait ressentir.
 - Espaces d'intérêts agro-économiques importants.
 - Espaces d'intérêts agro-économiques sur lesquels la pression urbaine se fait ressentir.
 - Espaces d'intérêts agro-économiques mais soumis à une pression urbaine forte.

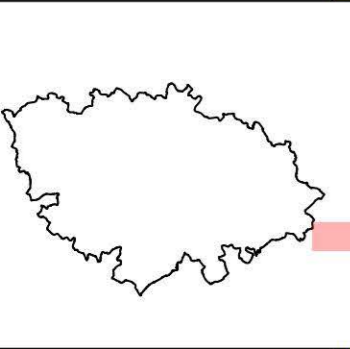
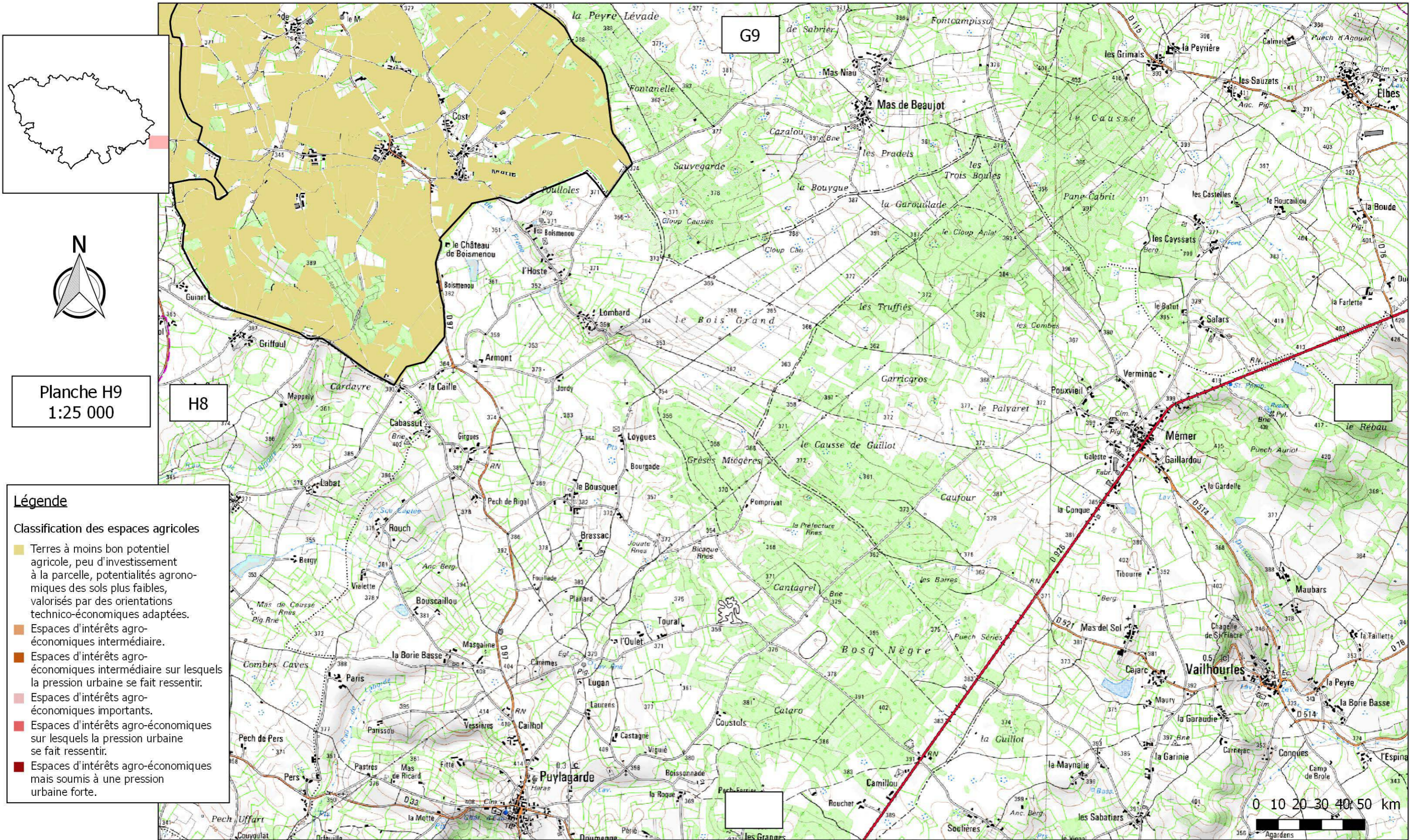

Planche I2
1:25 000



Légende

Classification des espaces agricoles

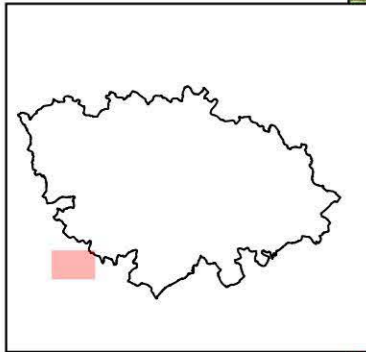
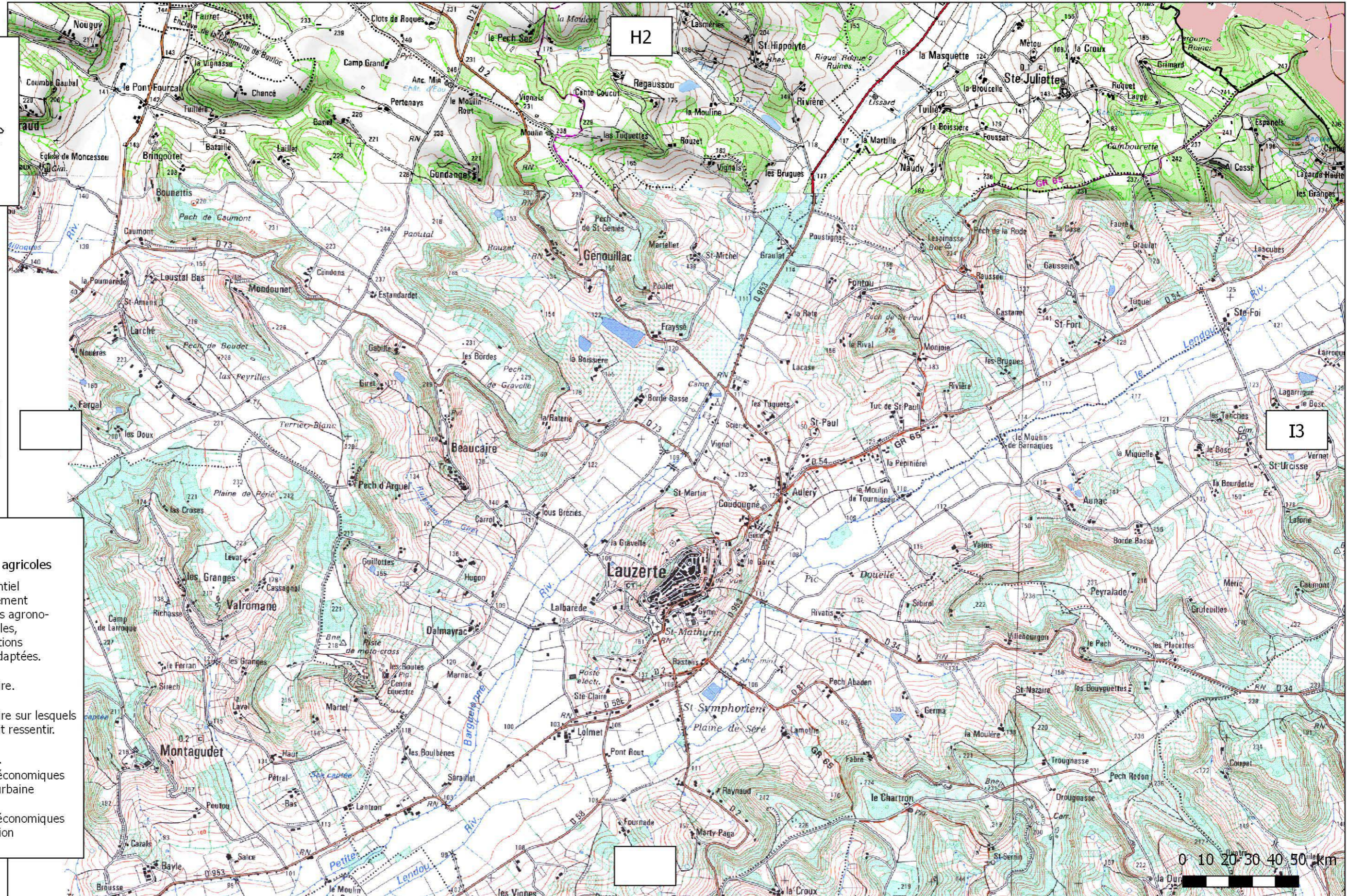
- Terres à moins bon potentiel agricole, peu d'investissement à la parcelle, potentialités agronomiques des sols plus faibles, valorisés par des orientations technico-économiques adaptées.
- Espaces d'intérêts agro-économiques intermédiaire.
- Espaces d'intérêts agro-économiques intermédiaire sur lesquels la pression urbaine se fait ressentir.
- Espaces d'intérêts agro-économiques importants.
- Espaces d'intérêts agro-économiques sur lesquels la pression urbaine se fait ressentir.
- Espaces d'intérêts agro-économiques mais soumis à une pression urbaine forte.



Planche I3
1:25 000

- Légende**
- Classification des espaces agricoles**
- Terres à moins bon potentiel agricole, peu d'investissement à la parcelle, potentialités agronomiques des sols plus faibles, valorisés par des orientations technico-économiques adaptées.
 - Espaces d'intérêts agro-économiques intermédiaire.
 - Espaces d'intérêts agro-économiques intermédiaire sur lesquels la pression urbaine se fait ressentir.
 - Espaces d'intérêts agro-économiques importants.
 - Espaces d'intérêts agro-économiques sur lesquels la pression urbaine se fait ressentir.
 - Espaces d'intérêts agro-économiques mais soumis à une pression urbaine forte.

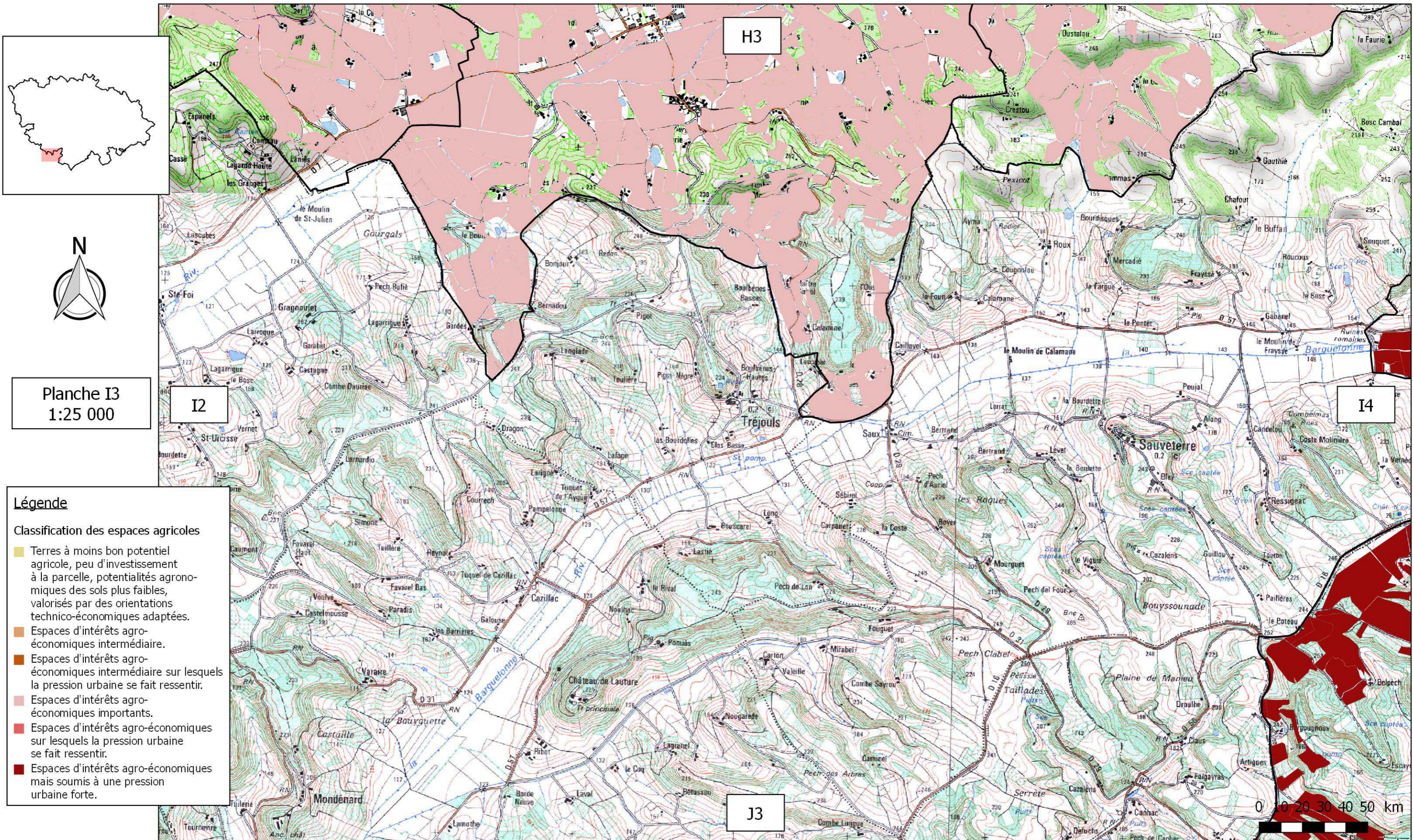

Planche I4
1:25 000

- Légende**
- Classification des espaces agricoles**
- Terres à moins bon potentiel agricole, peu d'investissement à la parcelle, potentialités agronomiques des sols plus faibles, valorisés par des orientations technico-économiques adaptées.
 - Espaces d'intérêts agro-économiques intermédiaire.
 - Espaces d'intérêts agro-économiques intermédiaire sur lesquels la pression urbaine se fait ressentir.
 - Espaces d'intérêts agro-économiques importants.
 - Espaces d'intérêts agro-économiques sur lesquels la pression urbaine se fait ressentir.
 - Espaces d'intérêts agro-économiques mais soumis à une pression urbaine forte.



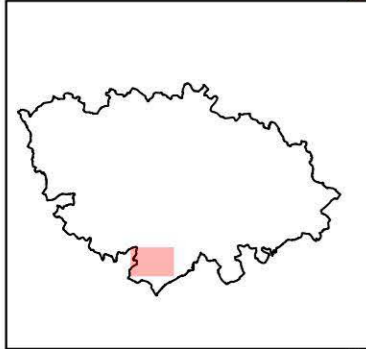
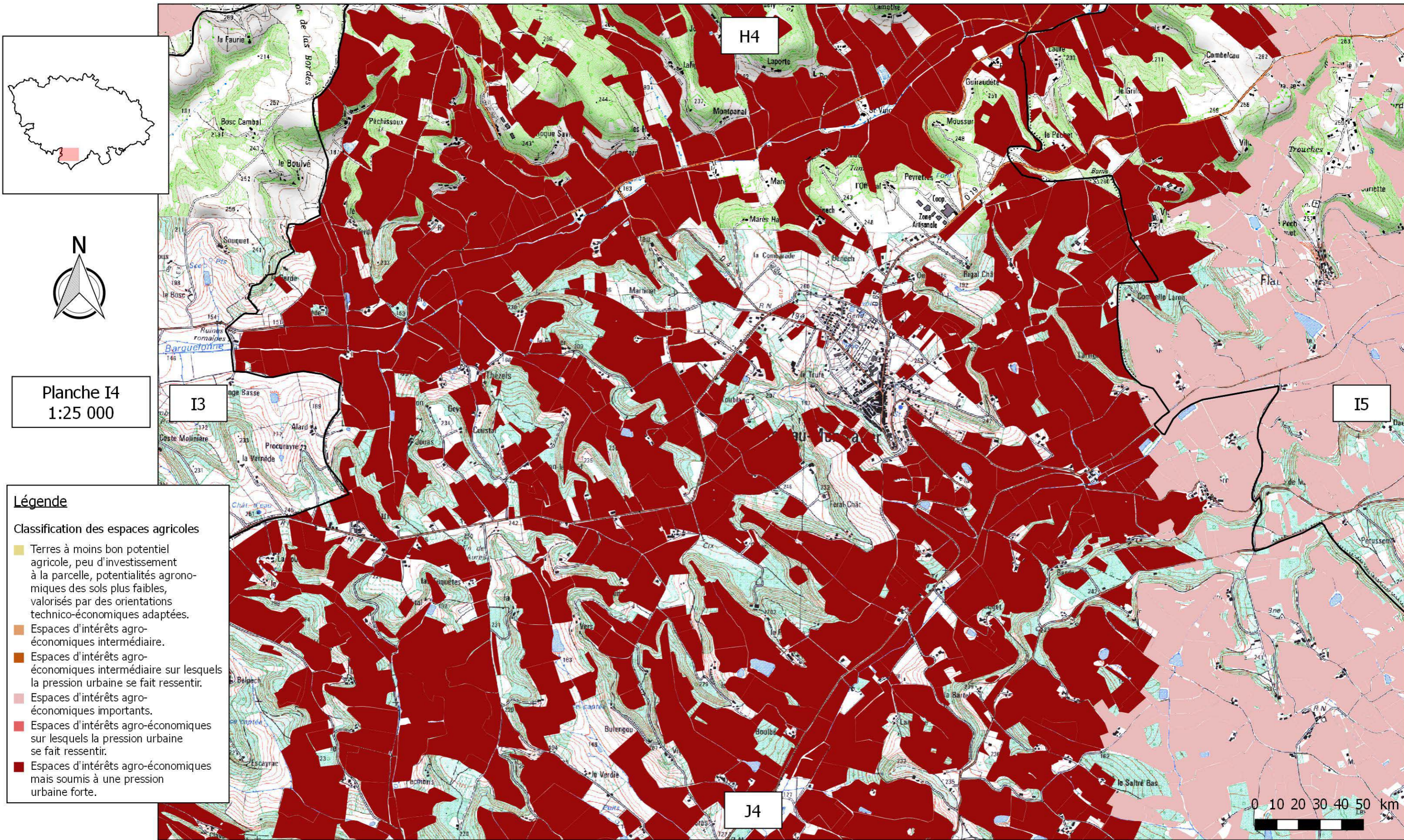

Planche I5
1:25 000

I4

I6

H5

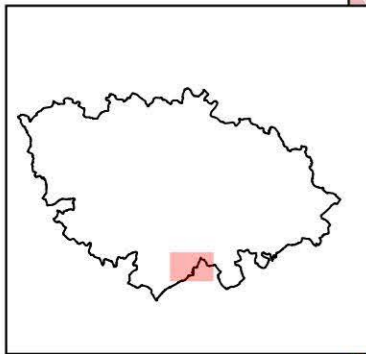
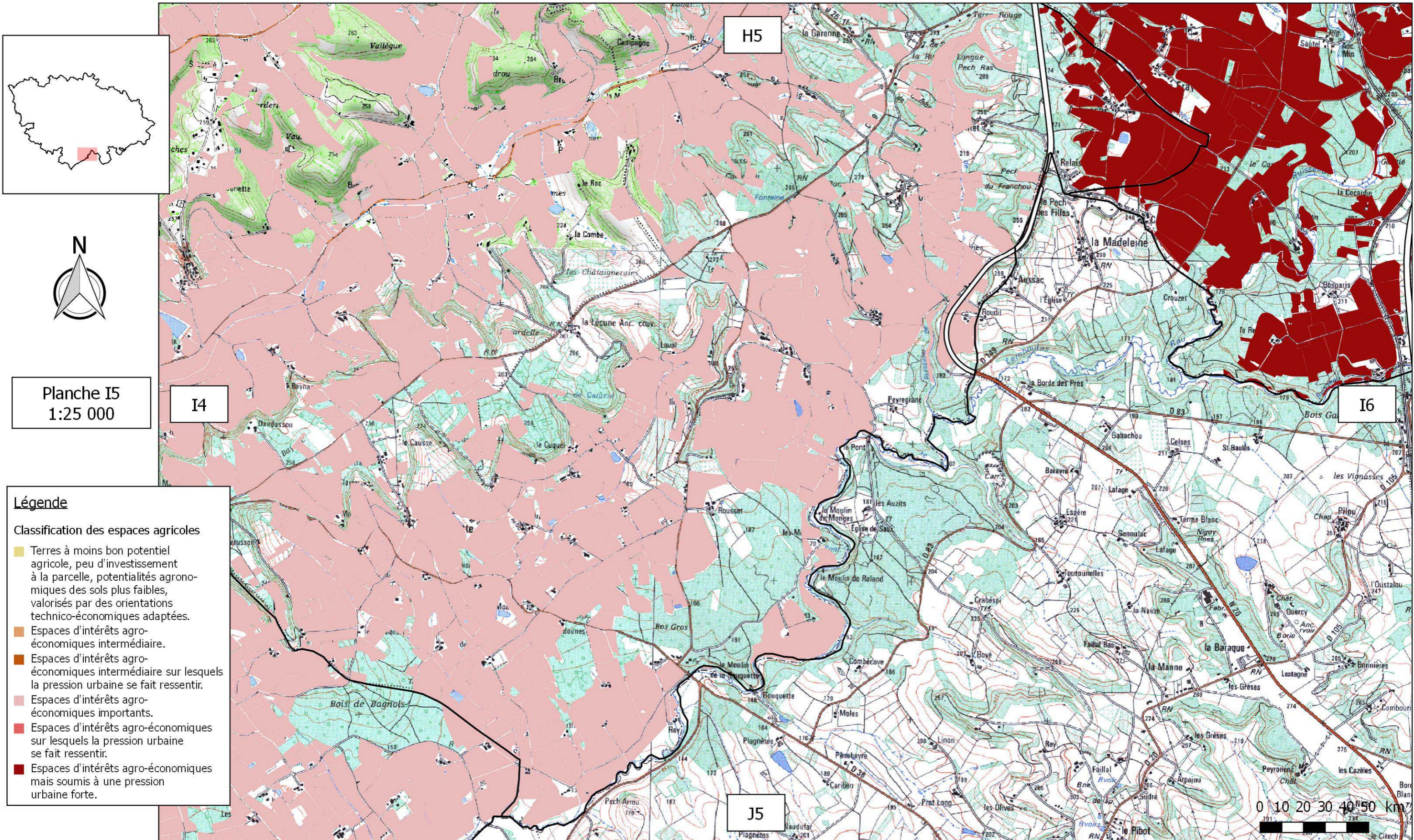
J5

- Légende**
- Classification des espaces agricoles**
- Terres à moins bon potentiel agricole, peu d'investissement à la parcelle, potentialités agronomiques des sols plus faibles, valorisés par des orientations technico-économiques adaptées.
 - Espaces d'intérêts agro-économiques intermédiaire.
 - Espaces d'intérêts agro-économiques intermédiaire sur lesquels la pression urbaine se fait ressentir.
 - Espaces d'intérêts agro-économiques importants.
 - Espaces d'intérêts agro-économiques sur lesquels la pression urbaine se fait ressentir.
 - Espaces d'intérêts agro-économiques mais soumis à une pression urbaine forte.





Planche I7
1:25 000

- Légende**
- Classification des espaces agricoles**
- Terres à moins bon potentiel agricole, peu d'investissement à la parcelle, potentialités agronomiques des sols plus faibles, valorisés par des orientations technico-économiques adaptées.
 - Espaces d'intérêts agro-économiques intermédiaire.
 - Espaces d'intérêts agro-économiques intermédiaire sur lesquels la pression urbaine se fait ressentir.
 - Espaces d'intérêts agro-économiques importants.
 - Espaces d'intérêts agro-économiques sur lesquels la pression urbaine se fait ressentir.
 - Espaces d'intérêts agro-économiques mais soumis à une pression urbaine forte.

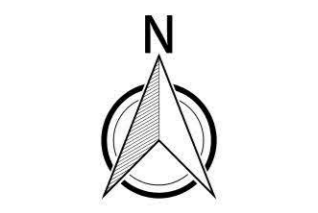
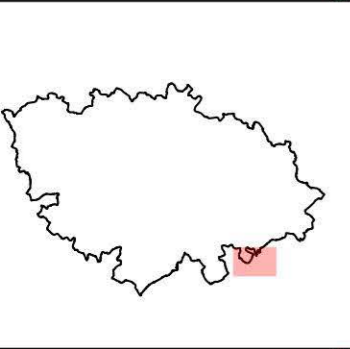
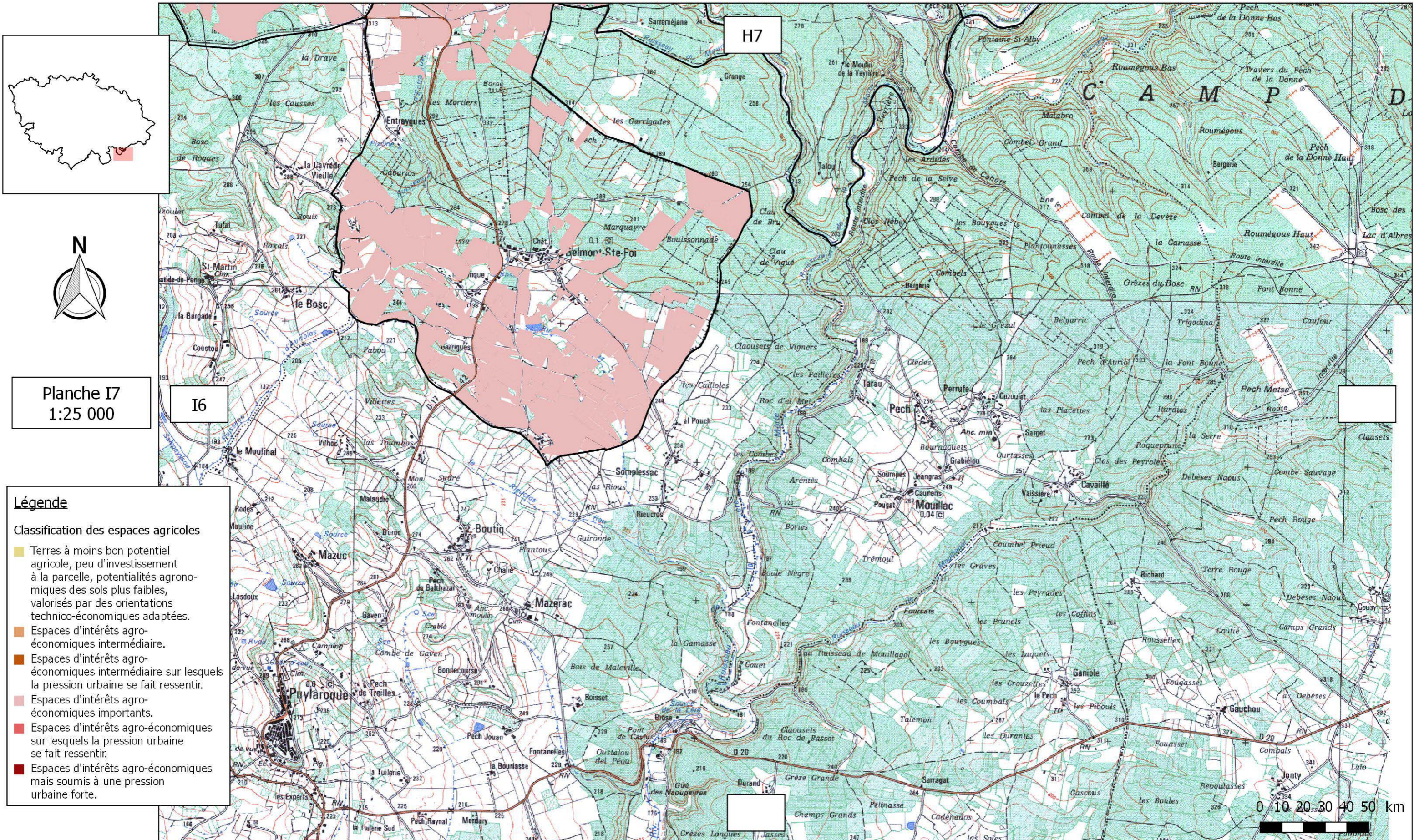

Planche J3
1:25 000

- Légende**
- Classification des espaces agricoles**
- Terres à moins bon potentiel agricole, peu d'investissement à la parcelle, potentialités agronomiques des sols plus faibles, valorisés par des orientations technico-économiques adaptées.
 - Espaces d'intérêts agro-économiques intermédiaire.
 - Espaces d'intérêts agro-économiques intermédiaire sur lesquels la pression urbaine se fait ressentir.
 - Espaces d'intérêts agro-économiques importants.
 - Espaces d'intérêts agro-économiques sur lesquels la pression urbaine se fait ressentir.
 - Espaces d'intérêts agro-économiques mais soumis à une pression urbaine forte.

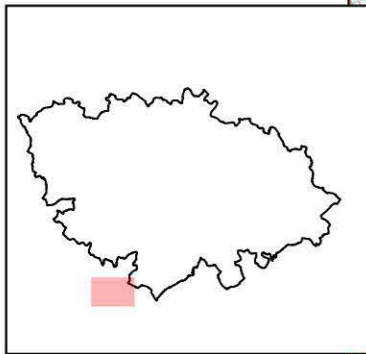
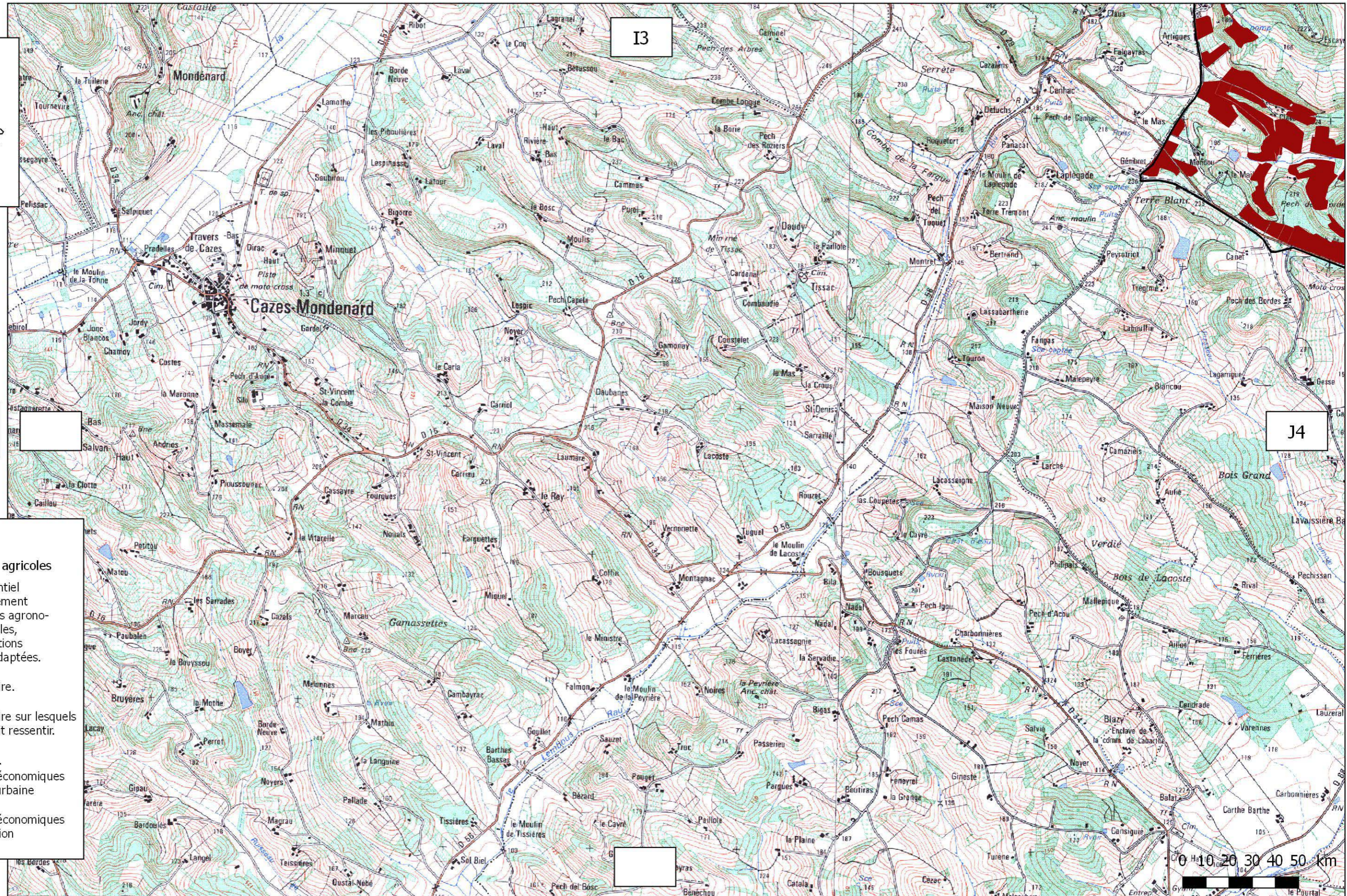

Planche J4
1:25 000

J3

J5

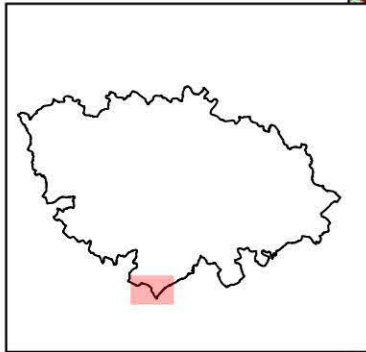
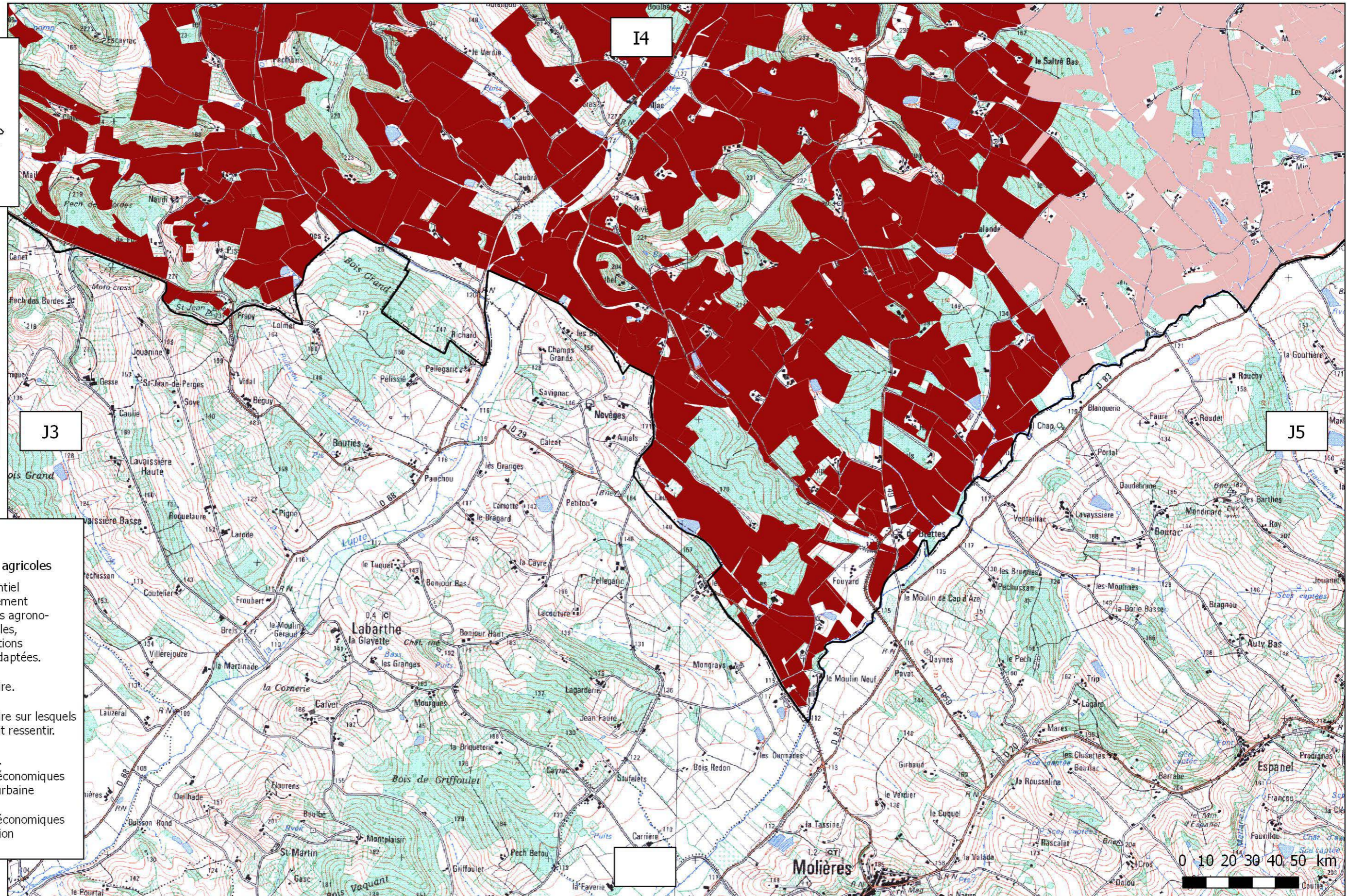

Légende

Classification des espaces agricoles

- Terres à moins bon potentiel agricole, peu d'investissement à la parcelle, potentialités agronomiques des sols plus faibles, valorisés par des orientations technico-économiques adaptées.
- Espaces d'intérêts agro-économiques intermédiaire.
- Espaces d'intérêts agro-économiques intermédiaire sur lesquels la pression urbaine se fait ressentir.
- Espaces d'intérêts agro-économiques importants.
- Espaces d'intérêts agro-économiques sur lesquels la pression urbaine se fait ressentir.
- Espaces d'intérêts agro-économiques mais soumis à une pression urbaine forte.

0 10 20 30 40 50 km

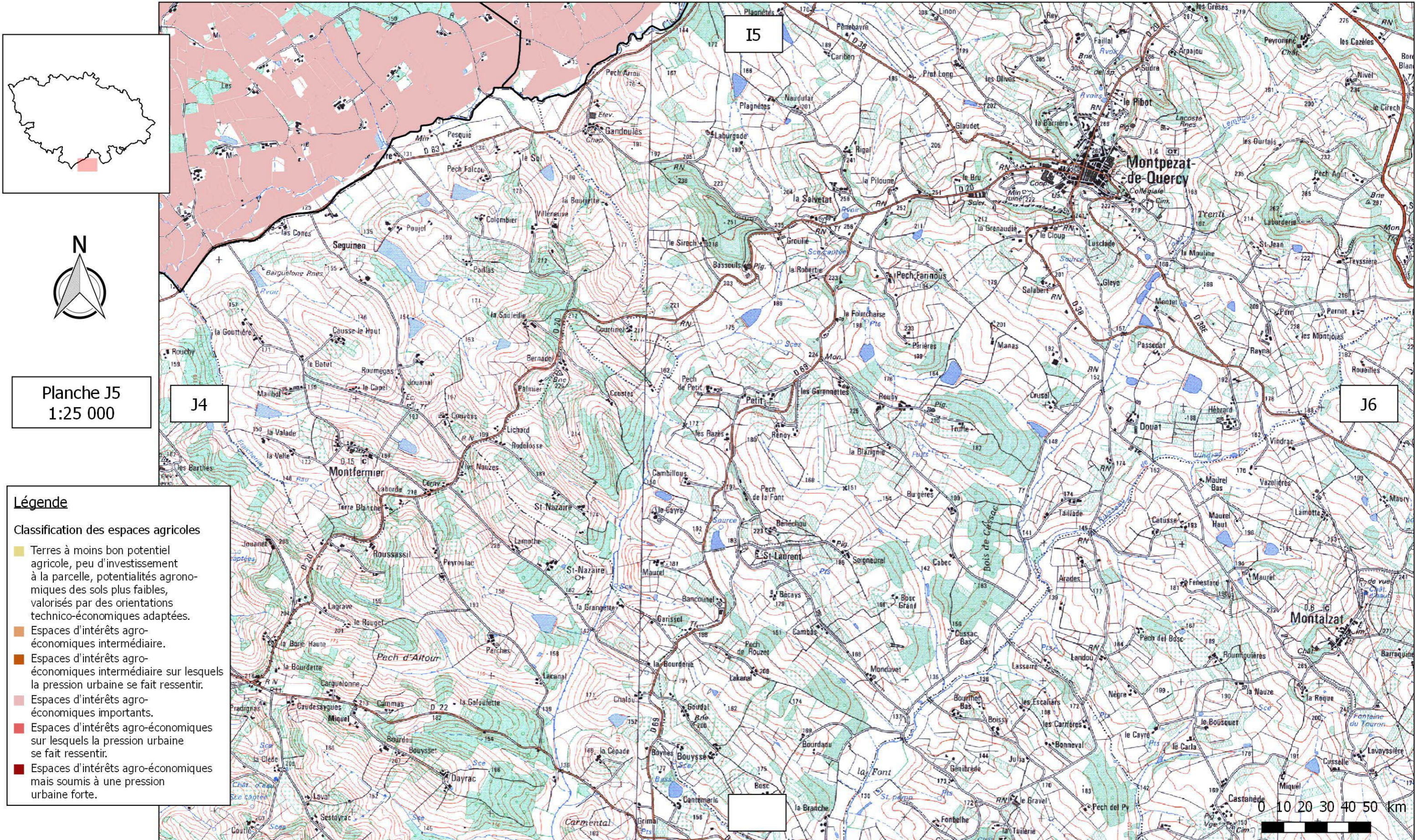

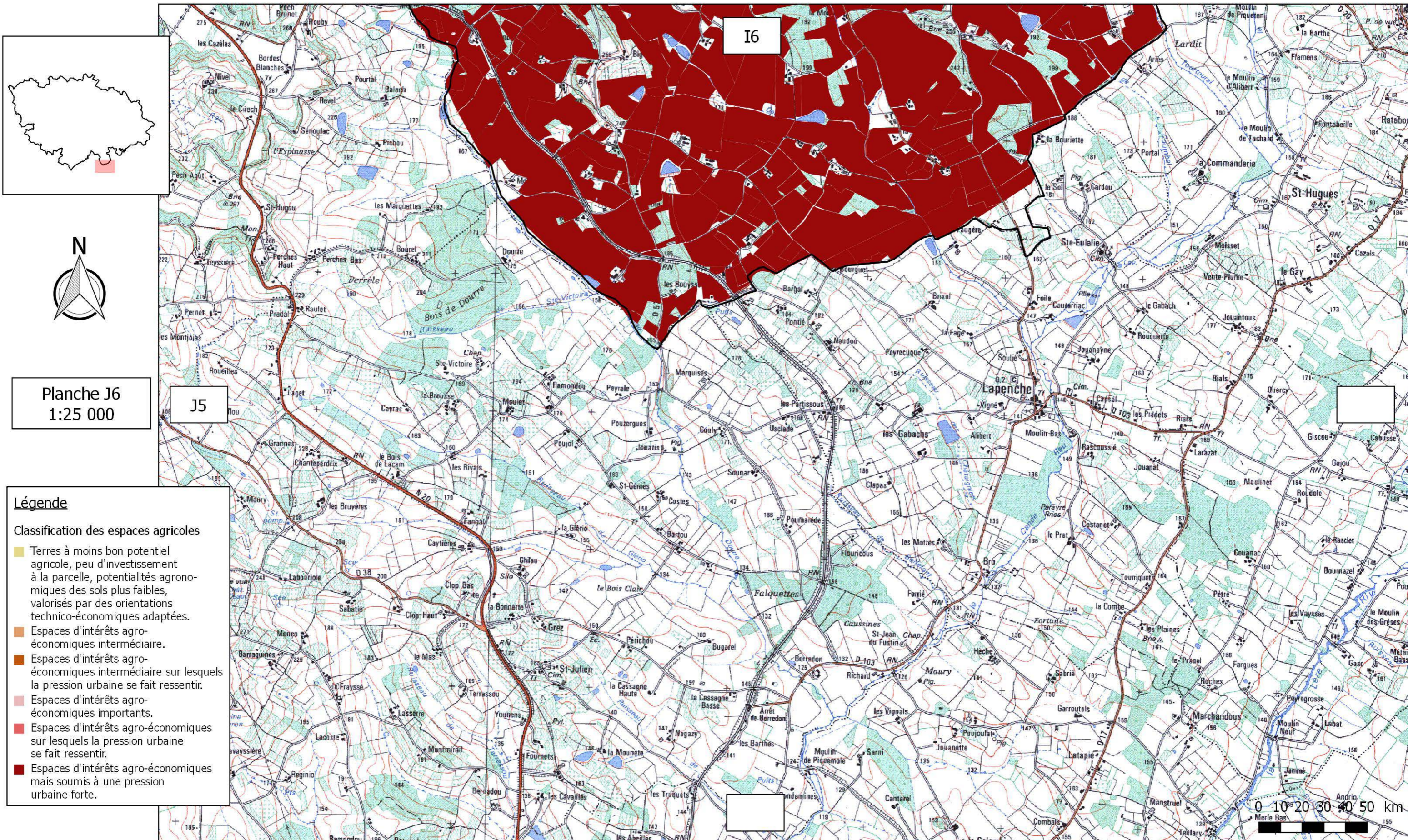

Planche J6
1:25 000

- Légende**
- Classification des espaces agricoles**
- Terres à moins bon potentiel agricole, peu d'investissement à la parcelle, potentialités agronomiques des sols plus faibles, valorisés par des orientations technico-économiques adaptées.
 - Espaces d'intérêts agro-économiques intermédiaire.
 - Espaces d'intérêts agro-économiques intermédiaire sur lesquels la pression urbaine se fait ressentir.
 - Espaces d'intérêts agro-économiques importants.
 - Espaces d'intérêts agro-économiques sur lesquels la pression urbaine se fait ressentir.
 - Espaces d'intérêts agro-économiques mais soumis à une pression urbaine forte.